

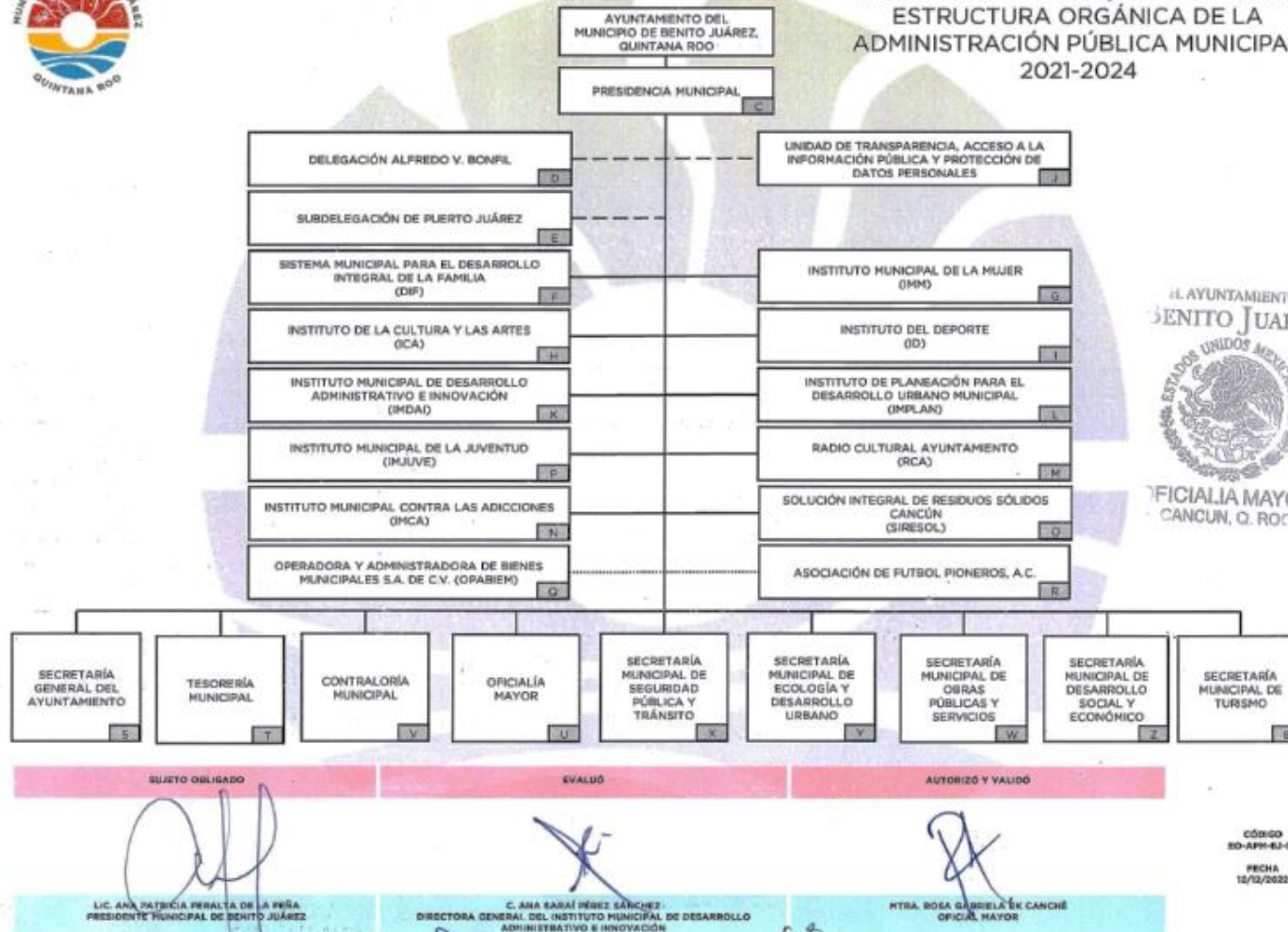

4.1 ORGANIGRAMA GENERAL



MUNICIPIO DE BENITO JUÁREZ ESTRUCTURA ORGÁNICA DE LA ADMINISTRACIÓN PÚBLICA MUNICIPAL 2021-2024





4.2 ORGANIGRAMA ESPECÍFICO



MUNICIPIO DE BENITO JUÁREZ INSTITUTO DE PLANEACIÓN PARA EL DESARROLLO URBANO MUNICIPAL (IMPLAN)

ESTRUCTURA ORGÁNICA GENERAL

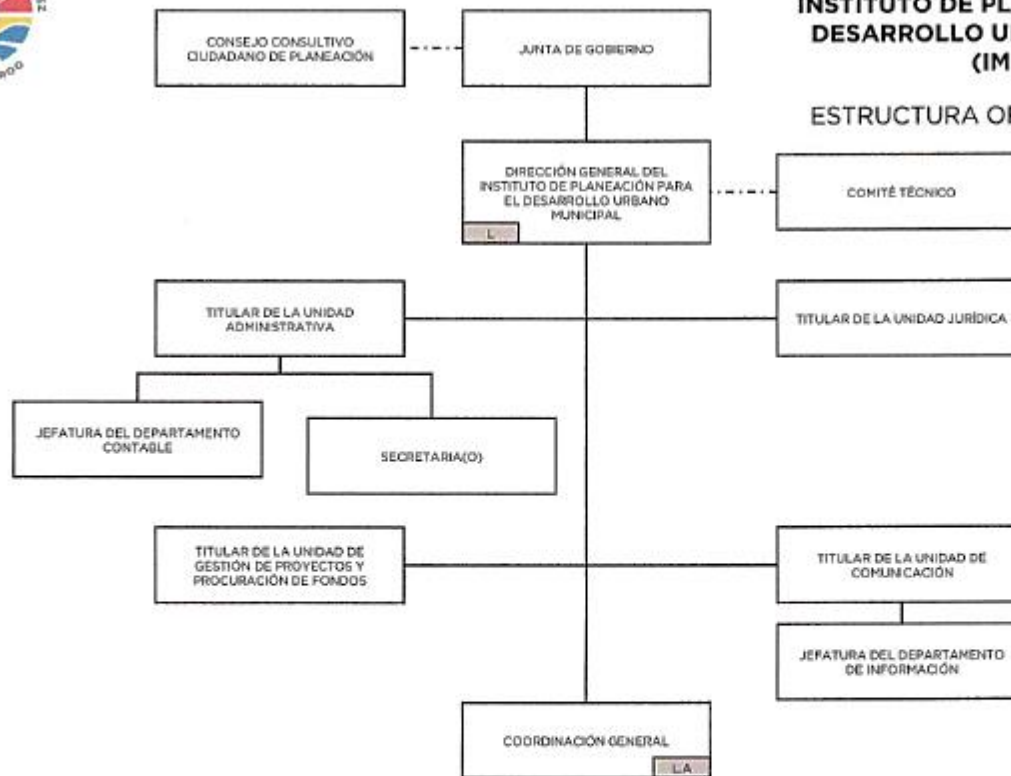

SUJETO OBLIGADO	EVALUÓ	AUTORIZÓ Y VALIDÓ
SR. CARLOS ANTONIO DÍAZ CARRAL DIRECTOR GENERAL DEL INSTITUTO DE PLANEACIÓN PARA EL DESARROLLO URBANO MUNICIPAL	C. ANA SABÁ PÉREZ SÁNCHEZ DIRECTORA GENERAL DEL INSTITUTO MUNICIPAL DE DESARROLLO ADMINISTRATIVO E INNOVACIÓN	LIC. NORA VIVIANA ESPINOZA HERNÁNDEZ OFICIAL MAYOR



4.2 ORGANIGRAMA ESPECÍFICO



MUNICIPIO DE BENITO JUÁREZ INSTITUTO DE PLANEACIÓN PARA EL DESARROLLO URBANO MUNICIPAL (IMPLAN)

COORDINACIÓN GENERAL

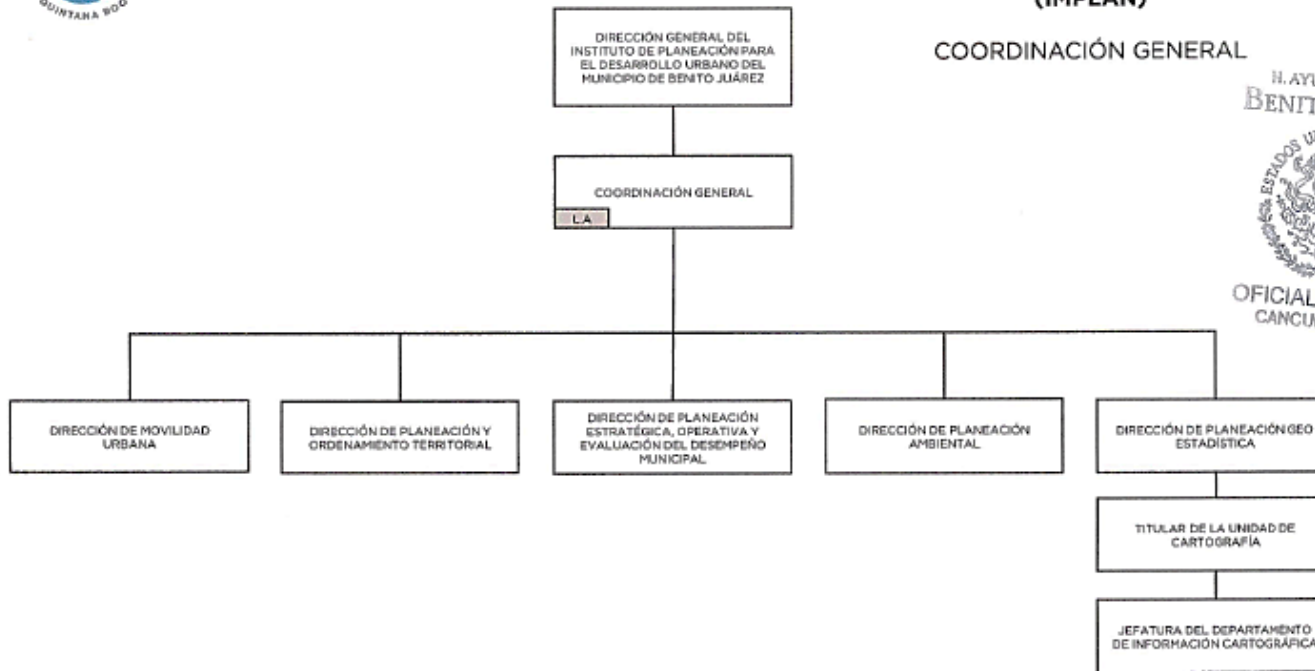

SUJETO ORIGINADO	EVALUÓ	AUTORIZÓ Y VALIDÓ
ABD. CARLOS ANTONIO DÍAZ CARVAJAL DIRECTOR GENERAL DEL INSTITUTO DE PLANEACIÓN PARA EL DESARROLLO URBANO MUNICIPAL	C. ANA SARAÍ PÉREZ SÁNCHEZ DIRECTORA GENERAL DEL INSTITUTO MUNICIPAL DE DESARROLLO ADMINISTRATIVO E INNOVACIÓN	LIC. NORA VIVIANA ESPINOZA HERNÁNDEZ OFICIAL MAYOR

CÓDIGO
EO-IMP-IP-01
FECHA
07/08/2023
PÁGINA
2 DE 2