



I | M | P | L | A | N

Instituto de Planeación de Desarrollo Urbano
Municipio Benito Juárez



**INSTITUTO DE PLANEACIÓN DEL DESARROLLO URBANO DEL
MUNICIPIO DE BENITO JUÁREZ
IMPLAN**

NOTAS A LOS ESTADOS FINANCIEROS

EJERCICIO FISCAL 2022

Al 30 de junio
(cifras en pesos)

De conformidad al artículo 46 y 49 de la Ley General de Contabilidad Gubernamental, así como la normatividad emitida por el Consejo Nacional de Armonización Contable, a continuación, se presentan las notas a los Estados Financieros al 30 de junio de 2022, con los siguientes apartados:

- I. Notas de Gestión Administrativa.
- II. Notas de Desglose.
- III. Notas de Memoria.

I. NOTAS DE GESTIÓN ADMINISTRATIVA

Nota 1. Introducción.

Los presentes Estados Financieros, proveen de información financiera a los principales usuarios de la misma, al H. Ayuntamiento de Benito Juárez, Junta de Gobierno del Instituto, Auditoría Superior del Estado de Quintana Roo y a los ciudadanos.

El objetivo del presente documento es la revelación del contexto y de los aspectos económicos-financieros más relevantes que influyeron en las decisiones del ejercicio fiscal 2022, y que deberán ser considerados en la elaboración de los Estados Financieros para la mayor comprensión de los mismos y sus particularidades.

De esta manera, se informa y explica la respuesta del gobierno a las condiciones relacionadas con la información financiera de cada periodo de gestión; además, de exponer aquellas políticas que podrían afectar la toma de decisiones en periodos posteriores.

Nota 2. Panorama Económico y financiero.

El Instituto de Planeación del Desarrollo Urbano del Municipio de Benito Juárez opera con el presupuesto autorizado y asignado en el Presupuesto de Egresos del H. Ayuntamiento de Benito Juárez, y refrendado por la Junta de Gobierno de este Instituto. Gobierno del Estado de cada ejercicio fiscal.



I | M | P | L | A | N

Instituto de Planeación de Desarrollo Urbano
Municipio Benito Juárez



INSTITUTO DE PLANEACIÓN DEL DESARROLLO URBANO DEL MUNICIPIO DE BENITO JUÁREZ IMPLAN

NOTAS A LOS ESTADOS FINANCIEROS

EJERCICIO FISCAL 2022

Al 30 de junio

(cifras en pesos)

Conforme lo anterior se integra el techo presupuestal, para desarrollar las actividades sustantivas para el cumplimiento de los objetivos del Instituto de Planeación del Desarrollo Urbano del Municipio de Benito Juárez, de acuerdo al Plan de trabajo de este Instituto para el Ejercicio Fiscal 2022.

NOTA 3. Autorización e Historia.

Publicado en el periódico oficial de fecha 30 de julio del año 2001 en la quincuagésima Segunda Sesión Ordinaria del Honorable Ayuntamiento de Benito Juárez 1999-2002 se crea el Instituto de Planeación del Desarrollo Urbano del Municipio de Benito Juárez como un Organismo Descentralizado de la Administración Pública Municipal, con personalidad jurídica y patrimonio propio, con el objeto de asesorar técnicamente al H. Ayuntamiento y a las dependencias de la Administración Pública Municipal en todos los aspectos del Desarrollo Urbano.

NOTA 4. Organización y Objeto Social.

1. **Objeto Social y Principal Actividad:** El Instituto tiene como misión ser el órgano técnico de consulta del H. ayuntamiento en todo lo relacionado con el diseño, elaboración, instrumentación y evaluación de los planes, programas y proyectos de desarrollo urbano y de otros ámbitos estratégicos en los que existe interrelación y contribución para ordenar y regular el crecimiento sustentable presente y futuro de los asentamientos humanos en el territorio municipal, proponiendo políticas y procedimientos para su aplicación con la participación de la sociedad en cada caso.
2. **Ejercicio Fiscal:** el Ejercicio Fiscal actual es del 01 de enero al 31 de diciembre de 2022.
3. **Régimen Jurídico:** Régimen de las personas morales con fines no lucrativos.
4. **Consideraciones Fiscal:** De conformidad con lo dispuesto en el Título 111 Artículo 79 fracción XXIII y 86 fracción V de la Ley del Impuesto Sobre la renta vigente, el Instituto de Planeación del Desarrollo Urbano del municipio de Benito Juárez, **no es contribuyente del Impuesto Sobre la Renta y solo tiene obligaciones de retener y enterar el impuesto** y exigir la documentación que reúna los requisitos fiscales, en términos de Ley, Así como **tampoco está obligada a efectuar la retención del impuesto al valor agregado** cuando adquieran bienes, los usen o gocen temporalmente o reciban servicios, de personas físicas, o de residentes en el extranjero sin establecimiento permanente en el país o reciban



I | M | P | L | A | N

Instituto de Planeación de Desarrollo Urbano
Municipio Benito Juárez



INSTITUTO DE PLANEACIÓN DEL DESARROLLO URBANO DEL MUNICIPIO DE BENITO JUÁREZ

IMPLAN

NOTAS A LOS ESTADOS FINANCIEROS

EJERCICIO FISCAL 2022

Al 30 de junio
(cifras en pesos)

servicios de autotransporte terrestre de bienes prestados por personas morales según el Artículo 3, tercer párrafo de la Ley del Impuesto al Valor Agregado.

5. **Estructura Orgánica Básica:** El Instituto tiene la siguiente estructura.

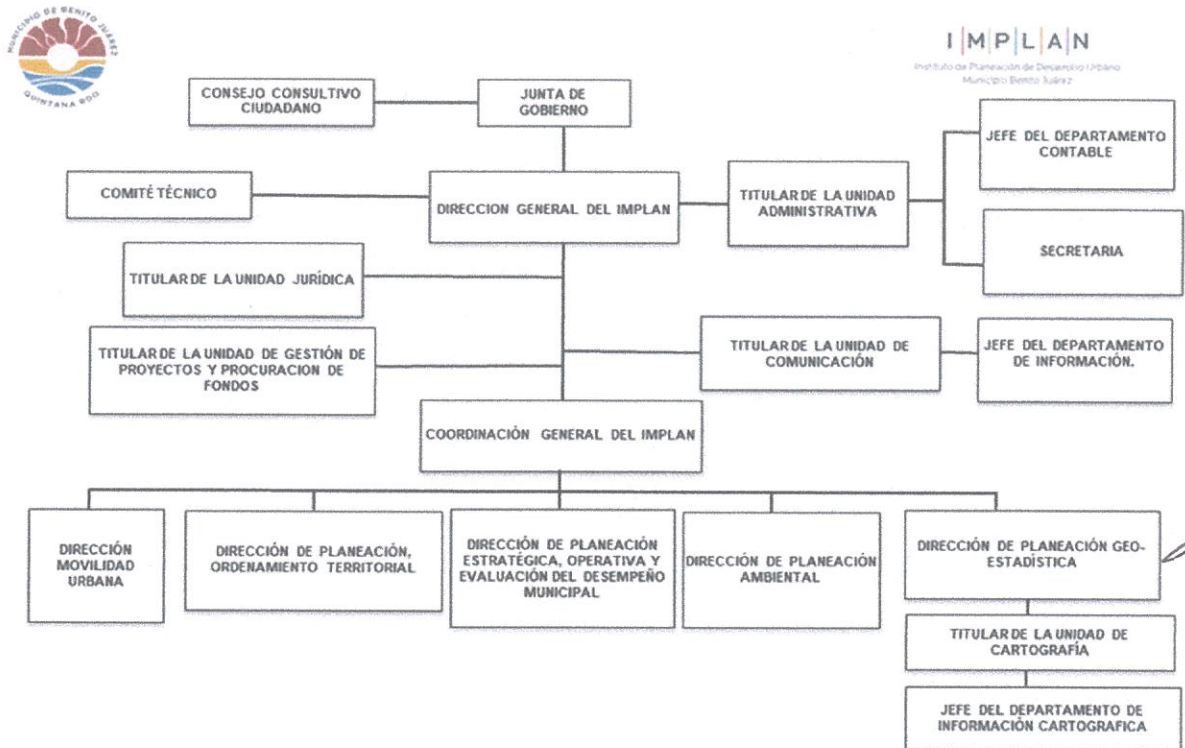



I | M | P | L | A | N

Instituto de Planeación de Desarrollo Urbano
Municipio Benito Juárez



INSTITUTO DE PLANEACIÓN DEL DESARROLLO URBANO DEL MUNICIPIO DE BENITO JUÁREZ

IMPLAN

NOTAS A LOS ESTADOS FINANCIEROS

EJERCICIO FISCAL 2022

Al 30 de junio
(cifras en pesos)

NOTA 5.- Base de Preparación de los Estados Financieros.

La base para la preparación de los Estados Financieros del Instituto de Planeación del Desarrollo Urbano del Municipio de Benito Juárez del ejercicio fiscal 2022 han sido elaborados con base a la Ley General de Contabilidad Gubernamental, la normatividad emitida por el Consejo Nacional de Armonización Contable, Ley de presupuesto, Contabilidad y Gasto Público del Estado de Quintana Roo y demás disposiciones normativas y jurídicas vigentes para el estado de Quintana Roo, así como del Presupuesto de Egresos aprobado para el Instituto del ejercicio 2022.

NOTA 6. Políticas de Contabilidad Significativas.

1. **Postulados Básicos:** De conformidad con el Artículo 22 de la Ley de Contabilidad, "...los Postulados tienen como objetivo sustentar técnicamente la contabilidad gubernamental, así como organizar la efectiva sistematización que permita la obtención de información veraz, clara y concisa."

Los Postulados Básicos representan uno de los elementos fundamentales que configuran el SCG, al permitir la identificación, el análisis, la interpretación, la captación, el procesamiento y el reconocimiento de las transacciones, transformaciones internas y otros eventos que afectan económicamente al ente público. Sustentan de manera técnica el registro de las operaciones, la elaboración y presentación de estados financieros; basados en su razonamiento, eficiencia demostrada, respaldo en legislación especializada y aplicación de la Ley, con la finalidad de uniformar los métodos, procedimientos y prácticas contables.

Los Postulados Básicos de Contabilidad Gubernamental, aprobados por el CONAC son:

Sustancia Económica
Entes Públicos
Existencia Permanente
Revelación Suficiente
Importancia Relativa
Registro e Integración Presupuestaria
Consolidación de la Información Financiera
Devengo Contable
Valuación
Dualidad Económica



I | M | P | L | A | N

Instituto de Planeación de Desarrollo Urbano
Municipio Benito Juárez



INSTITUTO DE PLANEACIÓN DEL DESARROLLO URBANO DEL MUNICIPIO DE BENITO JUÁREZ IMPLAN

NOTAS A LOS ESTADOS FINANCIEROS

EJERCICIO FISCAL 2022

Al 30 de junio

(cifras en pesos)

Consistencia.

2. **Principios, Políticas y Prácticas Contables:** Las políticas de contabilidad gubernamental adoptadas por el Instituto de planeación del Desarrollo Urbano del Municipio de Benito Juárez para la elaboración de los estados financieros contables están de acuerdo con las disposiciones establecidas en la Ley General de Contabilidad Gubernamental y la normatividad emitida por el Consejo Nacional de Armonización Contable.
 - Los registros de las transacciones del Instituto de Planeación del Desarrollo Urbano del Municipio de Benito Juárez se realizan en base al ingreso y egreso devengado en el sistema El SAACG.net en un lenguaje SQL.
 - Durante el mes de junio de 2022 se llevó a cabo los registros de los momentos contables presupuestales de ingresos y egresos.
 - Las adquisiciones de bienes muebles se registraron a su costo original de inversión incluyendo el valor agregado, las depreciaciones correspondientes se aplican al final del ejercicio.

NOTA 7. Posición en Moneda Extranjera y Protección de riesgo Cambiario. (no aplica)

NOTA 8.- reporte analítico del Activo.

La vida útil y depreciación aplicable a los Estados Financieros del Instituto de Planeación del Desarrollo Urbano del Municipio de Benito Juárez es la siguiente (NOR_01_04_005 emitida por CONAC):

Cuenta	Concepto	Años de vida útil	% de depreciación anual
1.2.3	BIENES INMUEBLES, INFRAESTRUCTURA Y CONSTRUCCIONES EN PROCESO		
1.2.3.2	Viviendas	50	2
1.2.3.3	Edificios No Habitacionales	30	3.3
1.2.3.4	Infraestructura	25	4
1.2.3.9	Otros Bienes Inmuebles	20	5
1.2.4	BIENES MUEBLES		



I | M | P | L | A | N

Instituto de Planeación de Desarrollo Urbano
Municipio Benito Juárez



INSTITUTO DE PLANEACIÓN DEL DESARROLLO URBANO DEL MUNICIPIO DE BENITO JUÁREZ IMPLAN

NOTAS A LOS ESTADOS FINANCIEROS

EJERCICIO FISCAL 2022

Al 30 de junio

(cifras en pesos)

Cuenta	Concepto	Años de vida útil	% de depreciación anual
1.2.4.1	Mobiliario y Equipo de Administración		
1.2.4.1.1	Muebles de Oficina y Estantería	10	10
1.2.4.1.2	Muebles, Excepto De Oficina Y Estantería	10	10
1.2.4.1.3	Equipo de Cómputo y de Tecnologías de la Información	3	33.3
1.2.4.1.9	Otros Mobiliarios y Equipos de Administración	10	10
1.2.4.2	Mobiliario y Equipo Educativo y Recreativo		
1.2.4.2.1	Equipos y Aparatos Audiovisuales	3	33.3
1.2.4.2.2	Aparatos Deportivos	5	20
1.2.4.2.3	Cámaras Fotográficas y de Video	3	33.3
1.2.4.2.9	Otro Mobiliario y Equipo Educativo y Recreativo	5	20
1.2.4.3	Equipo e Instrumental Médico y de Laboratorio		
1.2.4.3.1	Equipo Médico y de Laboratorio	5	20
1.2.4.3.2	Instrumental Médico y de Laboratorio	5	20
1.2.4.4	Equipo de Transporte		
1.2.4.4.1	Automóviles y Equipo Terrestre	5	20
1.2.4.4.2	Carrocerías y Remolques	5	20
1.2.4.4.3	Equipo Aeroespacial	5	20
1.2.4.4.4	Equipo Ferroviario	5	20
1.2.4.4.5	Embarcaciones	5	20
1.2.4.4.9	Otros Equipos de Transporte	5	20
1.2.4.5	Equipo de Defensa y Seguridad¹	*	*
1.2.4.6	Maquinaria, Otros Equipos y Herramientas		



I | M | P | L | A | N

Instituto de Planeación de Desarrollo Urbano
Municipio Benito Juárez



INSTITUTO DE PLANEACIÓN DEL DESARROLLO URBANO DEL MUNICIPIO DE BENITO JUÁREZ IMPLAN

NOTAS A LOS ESTADOS FINANCIEROS

EJERCICIO FISCAL 2022

Al 30 de junio

(cifras en pesos)

Cuenta	Concepto	Años de vida útil	% de depreciación anual
1.2.4.6.1	Maquinaria y Equipo Agropecuario	10	10
1.2.4.6.2	Maquinaria y Equipo Industrial	10	10
1.2.4.6.3	Maquinaria y Equipo de Construcción	10	10
1.2.4.6.4	Sistemas de Aire Acondicionado, Calefacción y de Refrigeración Industrial y Comercial	10	10
1.2.4.6.5	Equipo de Comunicación y Telecomunicación	10	10
1.2.4.6.6	Equipos de Generación Eléctrica, Aparatos y Accesorios Eléctricos	10	10
1.2.4.6.7	Herramientas y Máquinas-Herramienta	10	10
1.2.4.6.9	Otros Equipos	10	10
1.2.4.8	Activos Biológicos		
1.2.4.8.1	Bovinos	5	20
1.2.4.8.2	Porcinos	5	20
1.2.4.8.3	Aves	5	20
1.2.4.8.4	Ovinos y Caprinos	5	20
1.2.4.8.5	Peces y Acuicultura	5	20
1.2.4.8.6	Equinos	5	20
1.2.4.8.7	Especies Menores y de Zoológico	5	20
1.2.4.8.8	Árboles y Plantas	5	20
1.2.4.8.9	Otros Activos Biológicos	5	20



I | M | P | L | A | N

Instituto de Planeación de Desarrollo Urbano
Municipio Benito Juárez



INSTITUTO DE PLANEACIÓN DEL DESARROLLO URBANO DEL MUNICIPIO DE BENITO JUÁREZ IMPLAN

NOTAS A LOS ESTADOS FINANCIEROS

EJERCICIO FISCAL 2022

Al 30 de junio
(cifras en pesos)

NOTA 9. Fideicomisos, Mandatos y análogos. (No aplica)

NOTA 10. Reporte de Recaudación.

Durante el ejercicio 2022, al 30 de junio, el presupuesto de ingresos devengado por el Instituto, es de \$1,472,572.55 pesos, los cuales se integran de la siguiente manera.

Remanente 2021	\$272,572.55
Ministraciones devengadas al 30 de junio	\$1,200,000.00
Total	\$1,472,572.55

De los cuales solo se han recaudado al 30 de junio 2022, la cantidad de **\$1,347,572.55**

NOTA 11. Información de la Deuda y el Reporte Analítico de la Deuda.

El Instituto cuenta con una deuda de \$16, 273.95 pesos

NOTA 12. Calificaciones otorgadas. (No aplica).

NOTA 13. Proceso de Mejora.

El Instituto para una mayor claridad de la ejecución del gasto público cuenta con una serie de lineamientos de control interno.

NOTA 14. Información por Segmentos. (No aplica).

NOTA 15. Eventos Posteriores al Cierre.

A la fecha de presentación de los Estados Financieros Contables que forman parte de la Cuenta Pública, no existen eventos posteriores que pudieran tener un efecto significativo en la información de los mismos.



I | M | P | L | A | N

Instituto de Planeación de Desarrollo Urbano
Municipio Benito Juárez



INSTITUTO DE PLANEACIÓN DEL DESARROLLO URBANO DEL MUNICIPIO DE BENITO JUÁREZ IMPLAN

NOTAS A LOS ESTADOS FINANCIEROS

EJERCICIO FISCAL 2022

Al 30 de junio
(cifras en pesos)

Nota 16.- Partes Relacionadas.

No existen partes relacionadas que tengan influencia significativa en la toma de decisiones financieras y operativas de la administración de este Instituto.

II. NOTAS DE DESGLOSE

a. *Notas al Estado de Situación Financiera.*

a.1. Activo

NOTA 17. Efectivo y Equivalentes.

La cuenta de efectivo y equivalentes al 30 de junio 2022 y 2021, se encuentra integrado de la siguiente manera:

CONCEPTO	IMPORTE	
	2022	2021
HSBC 4041028911	\$259,828.72	\$202,945.69
TOTAL DE EFECTIVO Y EQUIVALENTES	\$259,828.72	\$202,945.69



I | M | P | L | A | N

Instituto de Planeación de Desarrollo Urbano
Municipio Benito Juárez



**INSTITUTO DE PLANEACIÓN DEL DESARROLLO URBANO DEL
MUNICIPIO DE BENITO JUÁREZ
IMPLAN**

NOTAS A LOS ESTADOS FINANCIEROS

EJERCICIO FISCAL 2022

Al 30 de junio
(cifras en pesos)

NOTA 18.- DERECHOS A RECIBIR EFECTIVO O EQUIVALENTES

El saldo de esta cuenta al 30 de junio de 2022 Y 2021 se integra de la siguiente manera:

CONCEPTO	IMPORTE	
	2022	2021
CUENTAS POR COBRAR A CORTO PLAZO	\$125,000.00	\$ 0.00
DEUDORES DIVERSOS A CORTO PLAZO	\$5,021.80	\$2,776.06
DEUDORES POR ANTICIPOS DE LA TESORERÍA A CORTO PLAZO	\$5,000.00	0.00
TOTAL DERECHOS A RECIBIR EFECTIVO O EQUIVALENTES	\$135,021.80	\$2,776.06

CUENTAS POR COBRAR A CORTO PLAZO: Son ministraciones por cobrar al H. Ayuntamiento de Benito Juárez

DEUDORES DIVERSOS A CORTO PLAZO. Son gastos a comprobar del 2022

DEUDORES POR ANTICIPOS DE LA TESORERÍA A CORTO PLAZO Se refiere al fondo fijo de caja



IMPLAN

Instituto de Planeación de Desarrollo Urbano
Municipio Benito Juárez



INSTITUTO DE PLANEACIÓN DEL DESARROLLO URBANO DEL MUNICIPIO DE BENITO JUÁREZ

IMPLAN

NOTAS A LOS ESTADOS FINANCIEROS

EJERCICIO FISCAL 2022

Al 30 de junio

(cifras en pesos)

NOTA 19. DERECHOS A RECIBIR BIENES O SERVICIOS

El saldo de esta cuenta al 30 de junio de 2022 Y 2021 se integra de la siguiente manera:

CONCEPTO	IMPORTE	
	2022	2021
ANTICIPO A PROVEEDORES POR ADQUISICIÓN DE BIENES INMUEBLES, MUEBLES E INTANGIBLES	\$0.00	\$ 0.00
TOTAL DERECHOS S RECIBIR BIENES O SERVICIOS	\$0.00	\$0.0

NOTA 20. Inversiones financieras. (No aplica)

NOTA 21. Bienes Muebles, Inmuebles e Intangibles

El saldo en esta cuenta al 30 de junio de 2022 Y 2021 se integra de la siguiente manera:

CONCEPTO	IMPORTE	
	2022	2021
MOBILIARIO Y EQUIPO DE ADMINISTRACIÓN	\$2,310,937.88	\$2,253,584.00
MOBILIARIO Y EQUIPO DE EDUCACIÓN Y RECREACIÓN	\$270,416.31	\$270,416.31
VEHÍCULOS Y EQUIPO DE TRANSPORTE	\$674,700.00	\$674,700.00
MAQUINARIA, OTROS EQUIPOS Y HERRAMIENTAS	\$228,830.24	\$228,830.24
TOTAL BIENES MUEBLES	\$3,484,884.43	\$3,437,530.55



IMPLAN

Instituto de Planeación de Desarrollo Urbano
Municipio Benito Juárez



INSTITUTO DE PLANEACIÓN DEL DESARROLLO URBANO DEL MUNICIPIO DE BENITO JUÁREZ IMPLAN

NOTAS A LOS ESTADOS FINANCIEROS

EJERCICIO FISCAL 2022

Al 30 de junio
(cifras en pesos)

NOTA 22.- ACTIVOS INTANGIBLES.

El saldo al 30 de junio de 2022 y 2021 es el siguiente:

CONCEPTO	IMPORTE	
	2022	2021
SOFTWARE	\$532,905.79	\$532,905.79
TOTAL ACTIVOS INTANGIBLES	\$532,905.79	\$532,905.79

NOTA 23.- Depreciación, Deterioro, y Amortización Acumulada de Bienes.

El saldo al 30 de junio de 2022 y 2021 se integra de la siguiente manera.

CONCEPTO	IMPORTE	
	2021	2020
DEPRECIACIÓN ACUMULADA DE BIENES MUEBLES	\$(1,000,952.86)	\$(1,000,952.86)
TOTAL DEPRECIACIÓN, DETERIORO Y AMORTIZACIÓN ACUMULADA DE BIENES E INTANGIBLES	\$(1,000,952.86)	\$(1,000,952.86)

NOTA 24. Valores en Garantía.

El saldo al 30 de junio de 2022 es de \$30,000.00.

Es el depósito de garantía por la renta de las oficinas del Instituto.

NOTA 25.- Otros Activos. (no aplica)



I | M | P | L | A | N

Instituto de Planeación de Desarrollo Urbano
Municipio Benito Juárez



**INSTITUTO DE PLANEACIÓN DEL DESARROLLO URBANO DEL
MUNICIPIO DE BENITO JUÁREZ
IMPLAN**

NOTAS A LOS ESTADOS FINANCIEROS

EJERCICIO FISCAL 2022

Al 30 de junio
(cifras en pesos)

a.2. Pasivo

NOTA 26.- Cuentas por Pagar a Corto Plazo.

El saldo de esta cuenta al 30 de junio de 2022 y 2021 se integra de la siguiente manera.

CONCEPTO	IMPORTE	
	2022	2021
Deposito por identificar	\$1,086.00	\$1,086.00
Proveedores por Pagar A Corto Plazo	\$0.00	\$0.00
Retenciones y Contribuciones por Pagar	\$15,187.95	\$10,727.21
TOTAL CUENTAS POR PAGAR A CORTO PLAZO	\$16,273.95	\$11,813.21

b. Estado de Actividades.

NOTA 27. Ingresos de Gestión.

Los ingresos obtenidos al 30 de junio de 2022 son:

CONCEPTO	IMPORTE	OBSERVACIÓN
INGRESOS Y OTROS BENEFICIOS		El ingreso se integra con el remanente del ejercicio fiscal 2021 que es un importe de \$272,572.55 pesos, los ingresos
Participaciones, aportaciones, transferencias, asignaciones, subsidios y otras ayudas	\$1,472,572.55	
Transferencias internas y asignaciones del sector público	\$1,472,572.55	
TOTAL DE INGRESOS Y OTROS BENEFICIOS	\$1,472,572.55	



IMPLAN

Instituto de Planeación de Desarrollo Urbano
Municipio Benito Juárez



INSTITUTO DE PLANEACIÓN DEL DESARROLLO URBANO DEL MUNICIPIO DE BENITO JUÁREZ IMPLAN

NOTAS A LOS ESTADOS FINANCIEROS

EJERCICIO FISCAL 2022

Al 30 de junio

(cifras en pesos)

CONCEPTO	IMPORTE	OBSERVACIÓN
		por ministraciones del mes de enero son por \$1,200,000.00 pesos. Se ha recaudado al 30 de junio de 2022 \$1,347,572.55

NOTA 28. Gastos y Otras Pérdidas.

Los Gastos ejercidos al 30 de junio de 2022 son:

CONCEPTO	IMPORTE	OBSERVACIÓN
GASTOS Y OTRAS PÉRDIDAS		
GASTOS DE FUNCIONAMIENTO	\$962,899.89	
Servicios personales	\$148,868.30	Son el pago de Honorarios Asimilables a Sueldos
Materiales y suministros	\$81,969.11	Pago de suministros básicos para funcionamiento del Instituto:
Servicios generales	\$732,062.48	Arrendamiento de las oficinas, servicio telefónico, energía eléctrica, capacitación del personal, entre otros



IMPLAN

Instituto de Planeación de Desarrollo Urbano
Municipio Benito Juárez



INSTITUTO DE PLANEACIÓN DEL DESARROLLO URBANO DEL MUNICIPIO DE BENITO JUÁREZ IMPLAN

NOTAS A LOS ESTADOS FINANCIEROS

EJERCICIO FISCAL 2022

Al 30 de junio

(cifras en pesos)

CONCEPTO	IMPORTE	OBSERVACIÓN
TRANSFERENCIAS, ASIGNACIONES, SUBSIDIOS Y OTRAS AYUDAS	0.00	
Ayudas Sociales e Instituciones Donativos	0.00	
OTROS GASTOS Y PÉRDIDAS EXTRAORDINARIAS	0.00	
ESTIMACIONES, DEPRECIACIONES, DETERIOROS, OBSOLESCENCIA Y AMORTIZACIONES	0.00	
Total de Gastos y otras Pérdidas	\$962,899.89	

c. Notas al Estado de Variación en la Hacienda Pública

Nota 29. Modificaciones al Patrimonio.

Al 30 de junio de 2022 las modificaciones a las Variaciones en la Hacienda Pública son:

CONCEPTO	HACIENDA PÚBLICA/PATRIMONIO			EXCESO O INSUFICIENCIA EN LA ACTUALIZACIÓN DE LA HACIENDA PÚBLICA/PATRIMONIO	TOTAL
	CONTRIBUIDO	GENERADO DE EJERCICIOS ANTERIORES	DEL EJERCICIO		
Hacienda pública/patrimonio contribuido neto de 2021	\$1,427,192.41	\$0.00	\$0.00	\$0.00	\$1,427,192.41
Aportaciones	\$1,427,192.41	\$0.00	\$0.00	\$0.00	\$1,427,192.41
Donaciones de capital	\$0.00	\$0.00	\$0.00	\$0.00	\$0.00
Actualización de la hacienda pública/patrimonio	\$0.00	\$0.00	\$0.00	\$0.00	\$0.00
Hacienda pública /patrimonio generado neto de 2021	\$0.00	\$1,671,875.33	\$94,248.54	\$0.00	\$1,766,123.87
Resultados del ejercicio (ahorro/ desahorro)	\$0.00	\$0.00	\$94,248.54	\$0.00	\$94,248.54
Resultados de ejercicios anteriores	\$0.00	\$9,007,971.24	\$0.00	\$0.00	\$9,007,971.24
Revalúos	\$0.00	\$0.00	\$0.00	\$0.00	\$0.00
Reservas	\$0.00	\$0.00	\$0.00	\$0.00	\$0.00



I | M | P | L | A | N

Instituto de Planeación de Desarrollo Urbano
Municipio Benito Juárez



INSTITUTO DE PLANEACIÓN DEL DESARROLLO URBANO DEL MUNICIPIO DE BENITO JUÁREZ IMPLAN

NOTAS A LOS ESTADOS FINANCIEROS

EJERCICIO FISCAL 2022

Al 30 de junio
(cifras en pesos)

CONCEPTO	HACIENDA PÚBLICA/PATRIMONIO			EXCESO O INSUFICIENCIA EN LA ACTUALIZACIÓN DE LA HACIENDA PÚBLICA/PATRIMONIO	TOTAL
	CONTRIBUIDO	GENERADO DE EJERCICIOS ANTERIORES	DEL EJERCICIO		
Rectificaciones de resultados de ejercicios anteriores	\$0.00	-\$7,336,095.91	\$0.00	\$0.00	\$7,336,095.91
Exceso o insuficiencia en la actualización de la hacienda pública / patrimonio neto de 2021	\$0.00	\$0.00	\$0.00	\$0.00	\$0.00
Resultado por posición monetaria	\$0.00	\$0.00	\$0.00	\$0.00	\$0.00
Resultado por tenencia de activos no monetarios	\$0.00	\$0.00	\$0.00	\$0.00	\$0.00
Hacienda pública / patrimonio neto final de 2021	\$1,427,192.41	\$1,671,875.33	\$94,248.54	\$0.00	\$3,193,316.28
Cambios en la hacienda pública/patrimonio contribuido neto de 2022	\$0.00	\$0.00	\$0.00	\$0.00	\$0.00
Aportaciones	\$0.00	\$0.00	\$0.00	\$0.00	\$0.00
Donaciones de capital	\$0.00	\$0.00	\$0.00	\$0.00	\$0.00
Actualización de la hacienda pública/patrimonio	\$0.00	\$0.00	\$0.00	\$0.00	\$0.00
Variaciones de la hacienda pública / patrimonio generado neto de 2022	\$0.00	\$94,248.54	\$137,949.11	\$0.00	\$232,097.85
Resultados del ejercicio (ahorro/ desahorro)	\$0.00	\$0.00	\$509,672.86	\$0.00	\$509,672.86
Resultados de ejercicios anteriores	\$0.00	\$94,248.54	-\$94,248.54	\$0.00	\$0.00
Revalúos	\$0.00	\$0.00	\$0.00	\$0.00	\$0.00
Reservas	\$0.00	\$0.00	\$0.00	\$0.00	\$0.00
Rectificaciones de resultados de ejercicios anteriores	\$0.00	\$0.00	-\$277,575.01	\$0.00	-\$277,575.01
Cambios en el exceso o insuficiencia en la actualización de la hacienda pública / patrimonio neto de 2022	\$0.00	\$0.00	\$0.00	\$0.00	\$0.00
Resultado por posición monetaria	\$0.00	\$0.00	\$0.00	\$0.00	\$0.00
Resultado por tenencia de activos no monetarios	\$0.00	\$0.00	\$0.00	\$0.00	\$0.00
Hacienda pública / patrimonio neto final de 2022	\$1,427,192.41	\$1,766,123.87	\$232,097.65	\$0.00	\$3,425,413.93



IMPLAN

Instituto de Planeación de Desarrollo Urbano
Municipio Benito Juárez



INSTITUTO DE PLANEACIÓN DEL DESARROLLO URBANO DEL MUNICIPIO DE BENITO JUÁREZ IMPLAN

NOTAS A LOS ESTADOS FINANCIEROS

EJERCICIO FISCAL 2022

Al 30 de junio
(cifras en pesos)

d. Notas al Estado de Flujos de Efectivos.

Nota 30. Análisis a los Saldos Inicial y Final de Efectivo y Equivalentes

Los saldos al 30 de junio de 2022 son los siguientes:

CONCEPTO	2022	2021
Banco y Tesorería	\$259,828.72	\$202,945.69
Total de efectivo y equivalentes	\$259,828.72	\$202,945.69

Nota 31. Adquisición de Bienes Muebles.

Al 30 de junio de 2022 no se adquirieron bienes muebles.

e. Conciliación entre los Ingresos y egresos presupuestales y contables.

Nota 32. Ingresos Presupuestarios y contables

CONCEPTO	2022
Ingresos	
1.-INGRESOS PRESUPUESTARIO	\$1,472,572.55
2. MÁS INGRESOS CONTABLES NO PRESUPUESTARIOS	-
3. MENOS INGRESOS PRESUPUESTARIOS NO CONTABLES	-
4. INGRESOS CONTABLES (4= 1 + 2 - 3)	\$1,472,572.55



I | M | P | L | A | N

Instituto de Planeación de Desarrollo Urbano
Municipio Benito Juárez



**INSTITUTO DE PLANEACIÓN DEL DESARROLLO URBANO DEL
MUNICIPIO DE BENITO JUÁREZ
IMPLAN**

NOTAS A LOS ESTADOS FINANCIEROS

EJERCICIO FISCAL 2022

Al 30 de junio
(cifras en pesos)

Nota. 33 Egresos Presupuestarios y Gastos Contables

CONCEPTO	2022
Egresos	
1.-TOTAL DE EGRESOS (PRESUPUESTARIOS)	\$1,020,253.77
2. MENOS EGRESOS PRESUPUESTARIOS NO CONTABLES	\$57,353.88
Mobiliario y Equipo de Administración	57.363.88
Mobiliario y Equipo de Educación y Recreación	
Maquinaria, Otros Equipos y Herramientas	
Activos Intangibles	
3. MÁS GASTOS CONTABLES NO PRESUPUESTALES	
Estimación, Depreciación, Deterioro, Obsolescencia y Amortizaciones	\$0.00
4. TOTAL DE GASTO CONTABLE (4= 1 - 2 + 3)	\$962,899.99



I | M | P | L | A | N

Instituto de Planeación de Desarrollo Urbano
Municipio Benito Juárez



**INSTITUTO DE PLANEACIÓN DEL DESARROLLO URBANO DEL
MUNICIPIO DE BENITO JUÁREZ
IMPLAN**

NOTAS A LOS ESTADOS FINANCIEROS

EJERCICIO FISCAL 2022

Al 30 de junio
(cifras en pesos)

III. Notas de Memoria.

De acuerdo a lo establecido en ley General de Contabilidad Gubernamental, para efectos del registro y control, el Consejo Nacional de Armonización Contable ha determinado cuentas de orden contables y presupuestales, mismas que se presentan en el Plan de Cuentas emitido, siendo los saldos los siguientes:

CUENTAS DE ORDEN PRESUPUESTARIA	<u>2022</u>	<u>2021</u>
<u>LEY DE INGRESOS</u>		
LEY DE INGRESOS ESTIMADA	\$1,800,000.00	\$1,500,000.00
LEY DE INGRESOS POR EJECUTAR	\$600,000.00	\$500,000.00
MODIFICACIONES A LA LEY DE INGRESOS ESTIMADA	\$272,572.55	\$2,225,594.30
LEY DE INGRESOS DEVENGADA	\$1,472,572.55	\$3,225,594.30
LEY DE INGRESOS RECAUDADA	\$1,347,572.55	\$3,225,594.30
<u>PRESUPUESTO DE EGRESOS</u>		
PRESUPUESTO DE EGRESOS APROBADO	\$1,800,000.00	\$1,500,000.00
PRESUPUESTO DE EGRESOS POR EJERCER	\$1,052,318.78	\$201,987.30
MODIFICACIONES AL PRESUPUESTO DE EGRESOS AP	\$272,572.55	\$1,725,594.30
PRESUPUESTO DE EGRESOS COMPROMETIDO	\$1,020,253.77	\$3,023,607.00
PRESUPUESTO DE EGRESOS DEVENGADO	\$1,020,253.77	\$3,023,607.00
PRESUPUESTO DE EGRESOS EJERCIDO	\$1,020,253.77	\$3,023,607.00
PRESUPUESTO DE EGRESOS PAGADO	\$1,020,253.77	\$3,023,607.00



I | M | P | L | A | N

Instituto de Planeación de Desarrollo Urbano
Municipio Benito Juárez



**INSTITUTO DE PLANEACIÓN DEL DESARROLLO URBANO DEL
MUNICIPIO DE BENITO JUÁREZ
IMPLAN**

NOTAS A LOS ESTADOS FINANCIEROS

EJERCICIO FISCAL 2022

Al 30 de junio
(cifras en pesos)

“Bajo protesta de decir verdad declaramos que los Estados Financieros y sus notas, son razonablemente correctos y son responsabilidad del emisor”.

El Instituto de Planeación del Desarrollo Urbano del Municipio de Benito Juárez

C. Federico Saúl Tovar Rodríguez
Jefe del Departamento Contable

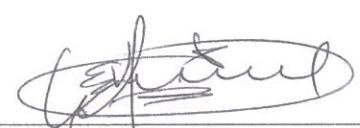
Lic. Elizabeth Gazga Villalba
Titular de la Unidad Administrativa

Arq. Carlos Antonio Díaz Carvajal
Director General

Cancún, Q. Roo a 30 de junio de 2022