



I M P L A N

Instituto de Planeación de Desarrollo Urbano  
Municipio Benito Juárez

**INSTITUTO  
DE PLANEACIÓN  
DEL DESARROLLO  
URBANO  
DEL MUNICIPIO  
DE BENITO JUÁREZ**

CUENTA PÚBLICA  
2022

**¡CANCÚN NOS UNE!**





**Sector Público Municipal**

**Sector Público No Financiero**

**Gobierno General Municipal**

**Entidades Paramunicipales y  
Fideicomisos No Empresariales y No  
Financieros**



# **Instituto de Planeación del Desarrollo Urbano del Municipio de Benito Juárez**



## **CONTENIDO**

### **INTRODUCCIÓN**

#### **1 INFORMACIÓN CONTABLE**

- 1.1 Estado de Actividades
- 1.2 Estado de Situación Financiera
- 1.3 Estado de Variación en la Hacienda Pública
- 1.4 Estado de Cambios en la Situación Financiera
- 1.5 Estado de Flujos de Efectivo
- 1.6 Estado Analítico del Activo
- 1.7 Estado Analítico de la Deuda y Otros Pasivos
- 1.8 Informe sobre Pasivos Contingentes
- 1.9 Notas a los Estados Financieros

#### **2 INFORMACIÓN PRESUPUESTARIA**

- 2.1 Estado analítico de ingresos
  - 2.1.1 Análisis y evolución de los ingresos presupuestarios
- 2.2 Estados analíticos del ejercicio del Presupuesto de Egresos 2022
  - 2.2.1 Estado analítico del ejercicio del Presupuesto de Egresos por Objeto del gasto
  - 2.2.2 Estado analítico del ejercicio del Presupuesto de Egresos en clasificación Económica
  - 2.2.3 Estado analítico del ejercicio del Presupuesto de Egresos en clasificación Administrativa
  - 2.2.4 Estado analítico del ejercicio del Presupuesto de Egresos en clasificación Funcional
  - 2.2.5 Endeudamiento Neto
  - 2.2.6 Intereses de la Deuda
  - 2.2.7 Indicadores de Postura Fiscal
- 2.3 Análisis del Ejercicio del Presupuesto de Egresos
  - 2.3.1 Presupuesto aprobado y adecuaciones
  - 2.3.2 Ejercicio del Presupuesto de Egresos 2022

#### **3 INFORMACIÓN PROGRAMÁTICA**

- 3.1 Gasto por Categoría programática
  - 3.1.1 Análisis del Ejercicio del Presupuesto de Egresos por Clasificación Funcional Programática

### 3.2 Principales Indicadores de Programas Presupuestarios según la Clasificación Funcional

#### ANEXOS

- Formatos referidos por la Ley de Disciplina Financiera de las Entidades Federativas y Municipios
- Guía de cumplimiento de la Ley de Disciplina Financiera de las Entidades Federativas y Municipios
- Relación de las cuentas bancarias productivas específicas en las cuales se depositen los recursos federales transferidos
- Relación de esquemas bursátiles y de coberturas financieras
- Relación de bienes que componen el patrimonio del ente público (enlace web donde está publicado)
- Ingresos por aportaciones especiales federales
- Estados analíticos comparativos de ingresos presupuestarios
- Estados analíticos comparativos del ejercicio del Presupuesto de Egresos
  - Estado analítico del ejercicio del Presupuesto de Egresos por Objeto del gasto
  - Estado analítico del ejercicio del Presupuesto de Egresos en clasificación por Tipo de Gasto
  - Estado analítico del ejercicio del Presupuesto de Egresos en clasificación Administrativa
  - Estado analítico del ejercicio del Presupuesto de Egresos en clasificación Funcional
- Estado Analítico de Avance Financiero de Programas y Proyectos de Inversión
- Formato del Ejercicio y Destino de Gastos Federalizado Formato del Ejercicio y Reintegros

## PRESENTACIÓN

Los resultados que se exponen en este informe de la Cuenta Pública del ejercicio 2022, derivan de la conducción de la política hacendaria en materia de ingreso y gasto público, el informe que se presenta describe los resultados generales del ejercicio, para lo cual hace referencia a los aspectos primordiales de política hacendaria adoptadas y los aspectos que definen el contexto de ejecución de la Ley de Ingresos y el Presupuesto de Egresos y ubican los resultados obtenidos según su fuente, origen, clasificación administrativa, programática, funcional, entre otras clasificaciones, de acuerdo a la Ley General de Contabilidad Gubernamental y las disposiciones normativas emitidas por el Consejo Nacional de Armonización Contable (CONAC).

La integración de la Cuenta Pública, comprende los resultados de las labores administrativas realizadas en el Ejercicio Fiscal de 2022, así como las principales políticas financieras, económicas y sociales que influyeron en el resultado de los ingresos y de los gastos efectuados en el Ente Público.

La Cuenta Pública del Instituto de Planeación del Desarrollo Urbano del Municipio de Benito Juárez, muestra la composición y evolución de los ingresos y egresos por métodos comparativos a efecto de ilustrar su desarrollo alcanzado en el ejercicio de 2022 y 2021 en materia de ingreso y gasto público, con esto se fortalece la transparencia y rendición de cuentas, lo que constituye un avance fundamental en la modernización del control de las finanzas públicas.

Asimismo, se da cumplimiento a los criterios para la elaboración y presentación homogénea de la información financiera y de los formatos a que hace referencia la Ley de Disciplina Financiera de las Entidades Federativas y los Municipios.

Atentamente.

Arq. Carlos Antonio Díaz Carvajal  
Director General



## INTRODUCCIÓN

El Instituto de Planeación del Desarrollo Urbano del Municipio de Benito Juárez, Quintana Roo, se crea por acuerdo del Ayuntamiento Constitucional en la Quincuagésima Segunda Sesión Ordinaria del Honorable Ayuntamiento de Benito Juárez 1999-2002, el día 28 de junio del año 2001, publicado en el Periódico Oficial del Estado de Quintana Roo el día 30 de julio de 2001, como Organismo Público Descentralizado de la Administración Municipal, con personalidad jurídica y patrimonio propio.

**Misión:** Ser el Órgano Técnico de consulta del Ayuntamiento en lo relacionado con el diseño, elaboración, instrumentación y evaluación de los Planes y los Programas de Desarrollo Urbano, para ordenar y regular el crecimiento sustentable presente y futuro de los asentamientos humanos en el territorio municipal.

**Visión:** Nuestra Institución es ampliamente reconocida en el entorno nacional, estatal y municipal, por su contribución al desarrollo urbano sostenible a través de sus servicios de consultoría, investigación y capacitación para la gestión de políticas, planes, programas y proyectos de calidad e impacto positivo.

**Valores:** Participación, Eficiencia, Respeto, Transparencia, Creatividad, Servicio.

El Instituto de Planeación del Desarrollo Urbano del Municipio de Benito Juárez se integra de la siguiente manera:

### I.- Junta de Gobierno.

I.- El Presidente Municipal quien fungirá como Presidente;

II.- El Síndico Municipal,

III.- Cinco Integrantes del Ayuntamiento, los cuales corresponderán a quienes presidan la comisión de Desarrollo Urbano y Transporte, la comisión de Planeación, la comisión de Ecología y la Comisión de Obras; el quinto integrante



será designado por el Ayuntamiento; dentro de los cinco integrantes, por lo menos uno de ellos será electo por el principio de representación proporcional.

IV.- Siete miembros del Consejo Consultivo Ciudadano, de los cuales de conformidad con el artículo 24 del reglamento, habrá un representante de cada rama y los tres restantes serán electos por el Consejo Consultivo Ciudadano; La Junta de Gobierno contará con un Secretario Técnico quien deberá participar en sesiones con derecho a voz únicamente. Dicho cargo recaerá en el Director General del Instituto.

Los miembros de la Junta de Gobierno podrán nombrar sus respectivos suplentes por medio de un documento escrito dirigido al Secretario Técnico, hasta antes del inicio de la sesión respectiva.

II.- Consejo Consultivo Ciudadano de Planeación.

III.- Director General.

IV.- Comité Técnico.

Corresponde al Instituto de Planeación del Desarrollo Urbano del Municipio de Benito Juárez el ejercicio de las facultades y la atención de las obligaciones que sean necesarias para conseguir el cabal cumplimiento de las atribuciones que le confieren la Constitución Política de los Estados Unidos Mexicanos, la particular del Estado, y las leyes que emanan de ellas.

### **Facultades de sus órganos**

El Instituto tiene como facultades:

- Asesorar y capacitar al Ayuntamiento y demás autoridades municipales en materia de Planeación Para El Desarrollo Urbano Municipal y Gestión basada en Resultados (PbR-SED), a través de la implementación de metodologías.
- Investigar, formular, elaborar, actualizar y revisar el Programa Director Municipal de Desarrollo Urbano, sus programas y planes parciales y sectoriales, y de ordenamientos ecológicos, los reglamentos y normativas concernientes al Desarrollo Urbano, para someterlos a su estudio, conocimiento y aprobación por parte del Ayuntamiento.

- Establecer los criterios para la coordinación y ejecución de los programas y proyectos municipales en congruencia con los planes nacional y estatal de desarrollo urbano, a través de los organismos federales y estatales competentes.
- Promover conforme a las disposiciones aplicables la participación ciudadana, por medio de consultas públicas en el proceso de elaboración de estudios, planes y proyectos que realice el Instituto, sometiéndolos a la aprobación del Ayuntamiento.
- Preparar programas, coordinar y realizar el planteamiento de líneas de investigación, organizar el acopio de documentación, propuestas de proyectos urbanos y obra pública, sometiéndolos a la aprobación del Ayuntamiento, contando con la asesoría y colaboración de otros organismos de planeación.
- Proponer al Ayuntamiento Proyectos de obra urbana.
- Proponer al Ayuntamiento las acciones a tomar para promover el uso eficiente del suelo urbano y evitar el crecimiento descontrolado, en coordinación con otras instancias.
- Auxiliar como consultor técnico del Ayuntamiento en materias de cambios de uso de suelo y ordenamiento ecológico, que le sea solicitado rindiendo dictámenes técnicos correspondientes.
- Proponer al Ayuntamiento las modificaciones, reformas y adecuaciones a la reglamentación en materia de desarrollo territorial y que se requieran y los proyectos de iniciativa de ley que se estimen necesarios.
- Localizar e inventariar las superficies baldías dentro de las zonas plenamente urbanizadas y proponer al Ayuntamiento su aprovechamiento a través de planes y programas.
- Proponer al Ayuntamiento la declaración de zonas sujetas a conservación ecológica.
- En base a programa de crecimiento Urbano, o zonas para reservas, coadyuvar con el Ayuntamiento en la adquisición de reservas territoriales, y para definir sus usos y destinos en congruencia con los planes municipales de desarrollo urbano y las políticas del Gobierno del Estado y del mismo Municipio.

- En el ámbito de la Planeación Urbana proponer al Ayuntamiento la Creación de áreas verdes, parques y jardines públicos, en las áreas de donación que por ley los desarrolladores deben aportar o donar al ayuntamiento.
- Auxiliar al Ayuntamiento como consultor en la realización de estudios y elaborar proyectos técnicos, en materia de transporte público, así como recomendar sistemas, rutas y equipos para el mejoramiento de éste en el Municipio, que garanticen un servicio eficiente, económico, con seguridad, comodidad y limpieza, en cumplimiento de la reglamentación existente para la conservación del medio ambiente, sometiéndose a la aprobación de la autoridad competente.
- Desarrollar Investigaciones y Estudios que permitan adecuaciones oportunas al sistema vial de la ciudad, a las condiciones cambiantes del desarrollo urbano y someter los resultados de su trabajo al conocimiento de la autoridad competente para la toma de decisiones y acciones que se sugieran realizar.
- Proponer al Ayuntamiento la definición de criterios, mecanismos e instrumentos para la investigación, protección y acrecentamiento del patrimonio cultural en todas sus manifestaciones, tangibles e intangibles, artísticas, históricas y simbólicas, con el fin de fortalecer el sentimiento público de pertenencia y arraigo a la comunidad.
- Realizar estudios y proponer programas y planes de regeneración y/o rehabilitación y conservación urbana y ambiental, determinando los planes de manejo y aprovechamiento de recursos naturales y energías alternativas.
- Elaborar, actualizar y administrar el "Sistema de Información Documental", estadística y cartográfica del municipio.
- Promover el acceso al Sistema de Información Documental del Instituto, de conformidad con los requisitos que establezca la Junta de Gobierno específicamente para ello.
- Proporcionar elementos documentales, técnicos, operativos y de juicio necesarios para la toma de decisiones y los rubros y postulados a que se refiere este Reglamento.

- Diseñar campañas de educación para concientizar a la población acerca de soluciones a problemas específicos de su competencia y de la necesidad de programas encaminados a mejorar la calidad de vida.
- Proponer políticas públicas para prevenir y erradicar asentamientos humanos irregulares, así como aquellos que no cumplan con las normas legales aplicables.
- Las demás que le asignen este Reglamento, el Ayuntamiento y otras disposiciones jurídicas aplicables.

La Junta de Gobierno tomará sus acuerdos por unanimidad o mayoría de votos, para lo cual se reunirá cuando menos de forma ordinaria trimestralmente, los días que acuerde previamente, sin perjuicio de hacerlo en forma extraordinaria en cualquier tiempo, cuando haya asuntos urgentes que tratar o lo soliciten cuando menos el cincuenta por ciento de sus integrantes o el Director General.

#### Las atribuciones de la Junta de Gobierno:

- Velar por el correcto funcionamiento del Instituto;
- Revisar y aprobar trimestralmente los estados financieros que integran la Cuenta Pública del Instituto, el inventario de bienes patrimonio del Instituto y vigilar la correcta aplicación de los fondos y el patrimonio del Instituto;
- Revisar y aprobar el presupuesto anual de egresos e ingresos del Instituto de acuerdo a programas, proyectos de trabajo, planes y objetivos, para presentarlo al Ayuntamiento para su autorización;
- Gestionar la obtención de recursos financieros con organismos internacionales y nacionales, así como públicos y privados con la intención de cumplir con el objeto del Instituto;
- Aprobar y modificar el programa anual de trabajo y de Desarrollo del Instituto;
- Tomar la protesta a los integrantes de la Junta de Gobierno y a los integrantes del Consejo Consultivo Ciudadano;
- Nombrar a propuesta del Director General, a los titulares de las unidades administrativas del Instituto debiendo ser ratificados por la Junta de Gobierno.
- Proponer al Ayuntamiento para su aprobación, el Reglamento Interior del Instituto, así como sus reformas y adiciones, el cual establecerá las bases de

organización, así como las facultades y atribuciones de las distintas áreas administrativas que integren el organismo;

- Aprobar la firma de contratos o convenios del instituto con otras instituciones, que estén relacionadas con la consecución de los objetivos del instituto;
- Informar trimestralmente al Ayuntamiento y hacer de conocimiento de la Tesorería Municipal respecto de los ingresos y al origen de estos que el Instituto perciba.
- Remover al Director General del Instituto a propuesta del Presidente de la Junta de Gobierno;
- Dar las facilidades conducentes a la persona que designe la Contraloría Municipal, para que realice las actividades necesarias; según sea la situación, para asegurar que los recursos que administra el Instituto son correctamente aplicados;
- Contratar los servicios de un despacho contable o un contador independiente que realice una auditoría de los Estados Financieros y publicarlos junto con el dictamen de auditoría en el Periódico Oficial del Estado, Gaceta Oficial Municipal y en un periódico de los de mayor circulación en el Municipio;
- Recibir y Analizar las propuestas emitidas por el Consejo Consultivo Ciudadano en materia de planeación para el Desarrollo Integral del Municipio, para ser presentadas al Ayuntamiento para su aprobación; y
- Las demás que le encomiende el Ayuntamiento o se deriven del reglamento Interior del Instituto.

### **Patrimonio**

El Patrimonio del Instituto de Planeación del Desarrollo Urbano del Municipio de Benito Juárez, Quintana Roo, se integrará con:

- Los bienes muebles e inmuebles que adquiera por cualquier título.
- La asignación presupuestal que determine el Ayuntamiento anualmente, previa justificación que realice el Instituto en base a su programa operativo anual.
- Las aportaciones, donaciones, legados y demás liberalidades que reciba de personas físicas o morales.

- Subsidios y aportaciones extraordinarias que le asignen los gobiernos, federal y estatal o de cualquier otro organismo que dependa de ellos.
- Subsidios y aportaciones que en forma directa tramite, gestione, obtenga o le asigne cualquier organismo de carácter nacional e internacional.
- Recursos provenientes de la prestación de servicios técnicos propios e inherentes del instituto, sujeto a tarifas que al efecto acuerde la Junta de Gobierno.
- Productos o inversiones.

El Instituto administrará su presupuesto libremente, sin más condición que el cumplimiento de sus programas aprobados por la Junta de Gobierno y los procedimientos establecidos para la Cuenta Pública Municipal.

El Instituto de Planeación del Desarrollo Urbano del Municipio de Benito Juárez requerirá de autorización expresa del Ayuntamiento para enajenar bienes inmuebles que se hayan adquirido.

# 1 INFORMACIÓN CONTABLE

## 1.1 ESTADO DE ACTIVIDADES

Instituto de Planeación del Desarrollo Urbano del Municipio de Benito Juárez		
Estado de Actividades		
Del 1 de enero al 31 de diciembre de 2022 y Ejercicio Fiscal 2021		
(Miles de Pesos)		
Concepto	2022	2021
<b>INGRESOS Y OTROS BENEFICIOS</b>		
Ingresos de gestión	0	0
Impuestos	0	0
Cuotas y aportaciones de seguridad social	0	0
Contribuciones de mejoras	0	0
Derechos	0	0
Productos	0	0
Aprovechamientos	0	0
Ingresos por Ventas de Bienes y Prestación de Servicios	0	0
Participaciones, Aportaciones, Convenios, Incentivos Derivados de la Colaboración Fiscal, Fondos Distintos de Aportaciones, Transferencias, Asignaciones, Subsidios y Subvenciones, y Pensiones y Jubilaciones	2,623	3,226
Participaciones, Aportaciones, Convenios, Incentivos Derivados de la Colaboración Fiscal y Fondos Distintos de Aportaciones	0	0
Transferencias, Asignaciones, Subsidios y Subvenciones, y Pensiones y Jubilaciones	2,623	3,226
Otros ingresos y beneficios	0	0
Ingresos financieros	0	0
Incremento por variación de inventarios	0	0
Disminución del exceso de estimaciones por pérdida o deterioro u obsolescencia	0	0
Disminución del exceso de provisiones	0	0
Otros ingresos y beneficios varios	0	0
<b>Total de ingresos y otros beneficios</b>	<b>2,523</b>	<b>3,226</b>
<b>GASTOS Y OTRAS PÉRDIDAS</b>		
Gastos de funcionamiento	1,916	2,808
Servicios personales	338	483
Materiales y suministros	235	161
Servicios generales	1,343	2,164
Transferencias, asignaciones, subsidios y otras ayudas	0	0
Transferencias internas y asignaciones al sector público	0	0
Transferencias al resto del sector público	0	0
Subsidios y subvenciones	0	0
Ayudas sociales	0	0
Pensionamientos y jubilaciones	0	0
Transferencias a fideicomisos, mandatos y contratos análogos	0	0
Transferencias a la seguridad social	0	0
Donativos	0	0
Transferencias al exterior	0	0
Participaciones y aportaciones	0	0
Participaciones	0	0
Aportaciones	0	0
Convenios	0	0
Intereses, comisiones y otros gastos de la deuda pública	0	0
Intereses de la deuda pública	0	0
Comisiones de la deuda pública	0	0
Gastos de la deuda pública	0	0
Costo por coberturas	0	0
Apoyos financieros	0	0
Otros gastos y pérdidas extraordinarias	416	324
Estimaciones, depreciaciones, deterioros, obsolescencia y amortizaciones	416	324
Provisiones	0	0
Disminución de inventarios	0	0
Aumento por insuficiencia de estimaciones por pérdida o deterioro u obsolescencia	0	0
Aumento por insuficiencia de provisiones	0	0
Otros gastos	0	0
Inversión pública	0	0
Inversión pública no capitalizable	0	0
<b>Total de gastos y otras pérdidas</b>	<b>2,332</b>	<b>3,131</b>
<b>RESULTADOS DEL EJERCICIO (AUMENTO/DESAHORRO)</b>	<b>190</b>	<b>94</b>

Bajo protesta de decir verdad declaramos que los Estados Financieros y sus notas, son razonablemente correctos y son responsabilidad del emisor.

Director General

Titular de la Unidad Administrativa

Arq. Carlos Antonio Díaz Carvajal

Lic. Elizabeth Gazga Villaiba

Jefe del Departamento Contable

C. Federico Saúl Tovar Rodríguez

## 1.2 ESTADO DE SITUACIÓN FINANCIERA

Instituto de Planeación del Desarrollo Urbano del Municipio de Benito Juárez					
Estado de Situación Financiera					
Al 31 de diciembre de 2022 y Ejercicio Fiscal 2021					
(Miles de Pesos)					
Concepto	2022	2021	Concepto	2022	2021
<b>Activo</b>			<b>Pasivo</b>		
<b>Activo circulante</b>			<b>Pasivo circulante</b>		
Efectivo y equivalentes	464	203	Cuentas por pagar a corto plazo	4	12
Derechos a recibir efectivo o equivalentes	6	11	Documentos por pagar a corto plazo	0	0
Derechos a recibir bienes o servicios	0	1	Porción a corto plazo de la deuda pública a largo plazo	0	0
Inventarios	0	0	Títulos y valores a corto plazo	0	0
Almacenes	0	0	Pasivos diferidos a corto plazo	0	0
Estimación por pérdida o deterioro de activos circulantes	0	0	Fondos y bienes de terceros en garantía y/o administración a corto plazo	0	0
Otros activos circulantes	30	30	Provisiones a corto plazo	0	0
			Otros pasivos a corto plazo	0	0
<b>Total de activos circulantes</b>	<b>499</b>	<b>248</b>	<b>Total de pasivos circulantes</b>	<b>4</b>	<b>12</b>
<b>Activo no circulante</b>			<b>Pasivo no circulante</b>		
Inversiones financieras a largo plazo	0	0	Cuentas por pagar a largo plazo	0	0
Derechos a recibir efectivo o equivalentes a largo plazo	0	0	Documentos por pagar a largo plazo	0	0
Bienes inmuebles, infraestructura y construcciones en proceso	0	0	Deuda pública a largo plazo	0	0
Bienes muebles	3,495	3,428	Pasivos diferidos a largo plazo	0	0
Activos intangibles	533	533	Fondos y bienes de terceros en garantía y/o administración a largo plazo	0	0
Depreciación, deterioro y amortización acumulada de bienes	-1,417	-1,001	Provisiones a largo plazo	0	0
Activos diferidos	0	0			
Estimación por pérdida o deterioro de activos no circulantes	0	0	<b>Total de Pasivos No Circulantes</b>	<b>0</b>	<b>0</b>
Otros activos no circulantes	0	0	<b>Total de Pasivos</b>	<b>4</b>	<b>12</b>
			<b>HACIENDA PÚBLICA/ PATRIMONIO</b>		
			<b>HACIENDA PÚBLICA/PATRIMONIO CONTRIBUIDO</b>	<b>1,427</b>	<b>1,427</b>
			Aportaciones	1,427	1,427
			Donaciones de capital	0	0
			Actualización de la hacienda pública/patrimonio	0	0
			<b>HACIENDA PÚBLICA / PATRIMONIO GENERADO</b>	<b>1,679</b>	<b>1,766</b>
			Resultados del ejercicio (ahorro/ desahorro)	190	94
			Resultados de ejercicios anteriores	9,102	9,008
			Revalúos	0	0
			Reservas	0	0
			Rectificaciones de resultados de ejercicios anteriores	-7,614	-7,336
			<b>EXCESO O INSUFICIENCIA EN LA ACTUALIZACIÓN DE LA HACIENDA PÚBLICA/ PATRIMONIO</b>	<b>0</b>	<b>0</b>
			Resultado por posición monetaria	0	0
			Resultado por tenencia de activos no monetarios	0	0
<b>Total de Activos No Circulantes</b>	<b>2,611</b>	<b>2,958</b>	<b>Total Hacienda Pública/ Patrimonio</b>	<b>3,106</b>	<b>3,193</b>
<b>Total de Activos</b>	<b>3,110</b>	<b>3,205</b>	<b>Total de Pasivo y Hacienda Pública/ Patrimonio</b>	<b>3,110</b>	<b>3,205</b>

Bajo protesta de decir verdad declaramos que los Estados Financieros y sus notas, son razonablemente correctos y son responsabilidad del emisor.

Director General

Arq. Carlos Antonio Díaz Carvajal

Titular de la Unidad Administrativa

Lic. Elizabeth Gazga Villalba

Jefe del Departamento Contable

C. Federico Saúl Tovar Rodríguez



### 1.3 ESTADO DE VARIACIÓN EN LA HACIENDA PÚBLICA

Instituto de Planeación del Desarrollo Urbano del Municipio de Benito Juárez Estado de Variación en la Hacienda Pública Del 1 de enero al 31 de diciembre de 2022 y Ejercicio Fiscal 2021 (Miles de Pesos)					
Concepto	Hacienda pública / patrimonio contribuido	Hacienda pública / patrimonio generado de ejercicios anteriores	Hacienda pública / patrimonio generado del ejercicio	Exceso o Insuficiencia en la Actualización de la Hacienda Pública / Patrimonio	Total
<b>Hacienda Pública/Patrimonio Contribuido Neto de 2021</b>	<b>1,427</b>	<b>0</b>	<b>0</b>	<b>0</b>	<b>1,427</b>
Aportaciones	1,427	0	0	0	1,427
Donaciones de capital	0	0	0	0	0
Actualización de la hacienda pública/patrimonio	0	0	0	0	0
<b>Hacienda Pública/Patrimonio Generado Neto de 2021</b>	<b>0</b>	<b>1,672</b>	<b>94</b>	<b>0</b>	<b>1,766</b>
Resultados del ejercicio (ahorro/ desahorro)	0	0	94	0	94
Resultados de ejercicios anteriores	0	9,008	0	0	9,008
Revalúos	0	0	0	0	0
Reservas	0	0	0	0	0
Rectificaciones de Resultados de Ejercicios Anteriores	0	-7,336	0	0	-7,336
<b>Exceso o Insuficiencia en la Actualización de la Hacienda Pública/Patrimonio Neto de 2021</b>	<b>0</b>	<b>0</b>	<b>0</b>	<b>0</b>	<b>0</b>
Resultado por posición monetaria	0	0	0	0	0
Resultado por Tenencia de Activos no Monetarios	0	0	0	0	0
<b>Hacienda Pública/Patrimonio Neto Final de 2021</b>	<b>1,427</b>	<b>1,672</b>	<b>94</b>	<b>0</b>	<b>3,193</b>
<b>Cambios en la Hacienda Pública / Patrimonio Contribuido Neto de 2022</b>	<b>0</b>	<b>0</b>	<b>0</b>	<b>0</b>	<b>0</b>
Aportaciones	0	0	0	0	0
Donaciones de capital	0	0	0	0	0
Actualización de la hacienda pública/patrimonio	0	0	0	0	0
<b>Variaciones de la Hacienda Pública / Patrimonio Generado Neto de 2022</b>	<b>0</b>	<b>94</b>	<b>-182</b>	<b>0</b>	<b>-87</b>
Resultados del ejercicio (ahorro/ desahorro)	0	0	190	0	190
Resultados de Ejercicios Anteriores	0	94	-94	0	0
Revalúos	0	0	0	0	0
Reservas	0	0	0	0	0
Rectificaciones de Resultados de Ejercicios Anteriores	0	0	-278	0	-278
<b>Cambios en el Exceso o Insuficiencia en la Actualización de la Hacienda Pública / Patrimonio Neto de 2022</b>	<b>0</b>	<b>0</b>	<b>0</b>	<b>0</b>	<b>0</b>
Resultado por posición monetaria	0	0	0	0	0
Resultado por tenencia de activos no monetarios	0	0	0	0	0
<b>Hacienda Pública/Patrimonio Neto Final de 2022</b>	<b>1,427</b>	<b>1,766</b>	<b>-87</b>	<b>0</b>	<b>3,106</b>

Bajo protesta de decir verdad declaramos que los Estados Financieros y sus notas, son razonablemente correctos y son responsabilidad del emisor.

Director General

Arq. Carlos Antonio Díaz Carvajal

Titular de la Unidad Administrativa

Lic. Elizabeth Gazga Villalba

Jefe del Departamento Contable

C. Federico Saul Tovar Rodriguez

### 1.4 ESTADO DE CAMBIOS EN LA SITUACIÓN FINANCIERA

Instituto de Planeación del Desarrollo Urbano del Municipio de Benito Juárez Estado de Cambios en la Situación Financiera Del 1 de enero al 31 de diciembre de 2022 (Miles de Pesos)		
	Origen	Aplicación
<b>ACTIVO</b>	<b>423</b>	<b>328</b>
<b>ACTIVO CIRCULANTE</b>	<b>7</b>	<b>261</b>
Efectivo y equivalentes	0	261
Derechos a recibir efectivo o equivalentes	6	0
Derechos a recibir bienes o servicios	1	0
Inventarios	0	0
Almacenes	0	0
Estimación por pérdida o deterioro de activos circulantes	0	0
Otros activos circulantes	0	0
<b>ACTIVO NO CIRCULANTE</b>	<b>416</b>	<b>67</b>
Inversiones financieras a largo plazo	0	0
Derechos a recibir efectivo o equivalentes a largo plazo	0	0
Bienes inmuebles, infraestructura y construcciones en proceso	0	0
Bienes muebles	0	67
Activos intangibles	0	0
Depreciación, deterioro y amortización acumulada de bienes	416	0
Activos diferidos	0	0
Estimación por pérdida o deterioro de activos no circulantes	0	0
Otros activos no circulantes	0	0
<b>PASIVO</b>	<b>0</b>	<b>8</b>
<b>PASIVO CIRCULANTE</b>	<b>0</b>	<b>8</b>
Cuentas por pagar a corto plazo	0	8
Documentos por pagar a corto plazo	0	0
Porción a corto plazo de la deuda pública a largo plazo	0	0
Títulos y valores a corto plazo	0	0
Pasivos diferidos a corto plazo	0	0
Fondos y bienes de terceros en garantía y/o administración a corto plazo	0	0
Provisiones a corto plazo	0	0
Otros pasivos a corto plazo	0	0
<b>PASIVO NO CIRCULANTE</b>	<b>0</b>	<b>0</b>
Cuentas por pagar a largo plazo	0	0
Documentos por pagar a largo plazo	0	0
Deuda pública a largo plazo	0	0
Pasivos diferidos a largo plazo	0	0
Fondos y bienes de terceros en garantía y/o administración a largo plazo	0	0
Provisiones a largo plazo	0	0
<b>HACIENDA PÚBLICA/ PATRIMONIO</b>	<b>190</b>	<b>278</b>
<b>HACIENDA PÚBLICA/PATRIMONIO CONTRIBUIDO</b>	<b>0</b>	<b>0</b>
Aportaciones	0	0
Donaciones de capital	0	0
Actualización de la hacienda pública/patrimonio	0	0
<b>HACIENDA PÚBLICA /PATRIMONIO GENERADO</b>	<b>190</b>	<b>278</b>
Resultados del ejercicio (ahorro/ desahorro)	96	0
Resultados de ejercicios anteriores	94	0
Revalúos	0	0
Reservas	0	0
Rectificaciones de resultados de ejercicios anteriores	0	278
<b>EXCESO O INSUFICIENCIA EN LA ACTUALIZACIÓN DE LA HACIENDA PÚBLICA/ PATRIMONIO</b>	<b>0</b>	<b>0</b>
Resultado por posición monetaria	0	0
Resultado por tenencia de activos no monetarios	0	0

Bajo protesta de decir verdad declaramos que los Estados Financieros y sus notas, son razonablemente correctos y son responsabilidad del emisor.

Director General  
  
 Arq. Carlos Antonio Díaz Carvajal

Jefe del Departamento Contable  
  
 C. Federico Saúl Tovar Rodríguez

Titular de la Unidad Administrativa  
  
 Lic. Elizabeth Gazza Villaiba

## 1.5 ESTADO DE FLUJOS DE EFECTIVO

Instituto de Planeación del Desarrollo Urbano del Municipio de Benito Juárez		
Estado de Flujos de Efectivo		
Del 1 de enero al 31 de diciembre de 2022 y Ejercicio Fiscal 2021		
(Miles de Pesos)		
Concepto	2022	2021
<b>FLUJOS DE EFECTIVO DE LAS ACTIVIDADES DE OPERACIÓN</b>		
<b>ORIGEN</b>	<b>2,523</b>	<b>3,226</b>
Impuestos	0	0
Cuotas y aportaciones de seguridad social	0	0
Contribuciones de mejoras	0	0
Derechos	0	0
Productos	0	0
Aprovechamientos	0	0
Ingresos por Venta de Bienes y Prestación de Servicios	0	0
Participaciones, Aportaciones, Convenios, Incentivos Derivados de la Colaboración Fiscal y Fondos Distintos de Aportaciones	0	0
Transferencias, Asignaciones, Subsidios y Subvenciones, y Pensiones y Jubilaciones	2,523	3,226
Otros orígenes de operación	0	0
<b>APLICACIÓN</b>	<b>2,195</b>	<b>4,445</b>
Servicios personales	338	483
Materiales y suministro	235	161
Servicios generales	1,343	2,164
Transferencias Internas y asignaciones al sector público	0	0
Transferencias al resto del sector público	0	0
Subsidios y subvenciones	0	0
Ayudas sociales	0	0
Pensiones y jubilaciones	0	0
Transferencias a fideicomisos, mandatos y otros contratos análogos	0	0
Transferencias a la seguridad social	0	0
Donativos	0	0
Transferencias al exterior	0	0
Participaciones	0	0
Aportaciones	0	0
Convenios	0	0
Otras aplicaciones de operación	278	1,638
<b>FLUJOS NETOS DE EFECTIVO POR ACTIVIDADES DE OPERACIÓN</b>	<b>328</b>	<b>-1,220</b>
<b>FLUJOS DE EFECTIVO DE LAS ACTIVIDADES DE INVERSIÓN</b>		
<b>ORIGEN</b>	<b>0</b>	<b>0</b>
Bienes inmuebles, infraestructura y construcciones en proceso	0	0
Bienes muebles	0	0
Otros orígenes de inversión	0	0
<b>APLICACIÓN</b>	<b>67</b>	<b>216</b>
Bienes inmuebles, infraestructura y construcciones en proceso	0	0
Bienes muebles	67	216
Otras aplicaciones de inversión	0	0
<b>FLUJOS NETOS DE EFECTIVO POR ACTIVIDADES DE INVERSIÓN</b>	<b>-67</b>	<b>-216</b>
<b>FLUJOS DE EFECTIVO DE LAS ACTIVIDADES DE FINANCIAMIENTO</b>		
<b>ORIGEN</b>	<b>0</b>	<b>0</b>
<b>ENDEUDAMIENTO NETO</b>	<b>0</b>	<b>0</b>
Interno	0	0
Externo	0	0
Otros orígenes de financiamiento	0	0
<b>APLICACIÓN</b>	<b>0</b>	<b>0</b>
<b>SERVICIOS DE LA DEUDA</b>	<b>0</b>	<b>0</b>
Interno	0	0
Externo	0	0
Otras aplicaciones de financiamiento	0	0
<b>FLUJOS NETOS DE EFECTIVO POR ACTIVIDADES DE FINANCIAMIENTO</b>	<b>0</b>	<b>0</b>
<b>INCREMENTO/DISMINUCIÓN NETA EN EL EFECTIVO Y EQUIVALENTES AL EFECTIVO</b>	<b>261</b>	<b>-1,436</b>
<b>EFECTIVO Y EQUIVALENTES AL EFECTIVO AL INICIO DEL EJERCICIO</b>	<b>203</b>	<b>1,639</b>
<b>Efectivo y equivalentes al efectivo al final del ejercicio</b>	<b>464</b>	<b>203</b>

Bajo protesta de decir verdad declaramos que los Estados Financieros y sus notas, son razonablemente correctos y son responsabilidad del emisor.

Director General

Titular de la Unidad Administrativa

Arq. Carlos Antonio Díaz Carvajal

Lic. Elizabeth Garga Villalba

Jefe del Departamento Contable

C. Federico Saúl Tovar Rodríguez

## 1.6 ESTADO ANALÍTICO DEL ACTIVO

Instituto de Planeación del Desarrollo Urbano del Municipio de Benito Juárez						
Estado Analítico del Activo						
Del 1 de enero al 31 de diciembre de 2022						
(Miles de Pesos)						
Concepto	Saldo Inicial	Cargos del Periodo	Abonos del Periodo	Saldo Final	Variación del Periodo	
<b>ACTIVO</b>	<b>3,205</b>	<b>4,961</b>	<b>5,057</b>	<b>3,110</b>	<b>-95</b>	
<b>ACTIVO CIRCULANTE</b>	<b>246</b>	<b>4,894</b>	<b>4,640</b>	<b>499</b>	<b>254</b>	
Efectivo y equivalentes	203	2,254	1,993	464	261	
Derechos a recibir efectivo o equivalentes	11	2,578	2,584	6	-6	
Derechos a recibir bienes o servicios	1	62	63	0	-1	
Inventarios	0	0	0	0	0	
Almacenes	0	0	0	0	0	
Estimación por pérdida o deterioro de activos circulantes	0	0	0	0	0	
Otros activos circulantes	30	0	0	30	0	
<b>ACTIVO NO CIRCULANTE</b>	<b>2,959</b>	<b>67</b>	<b>416</b>	<b>2,611</b>	<b>-349</b>	
Inversiones financieras a largo plazo	0	0	0	0	0	
Derechos a recibir efectivo o equivalentes a largo plazo	0	0	0	0	0	
Bienes inmuebles, infraestructura y construcciones en proceso	0	0	0	0	0	
Bienes muebles	3,428	67	0	3,495	67	
Activos intangibles	533	0	0	533	0	
Depreciación, deterioro y amortización acumulada de bienes	-1,001	0	416	-1,417	-416	
Activos diferidos	0	0	0	0	0	
Estimación por pérdida o deterioro de activos no circulantes	0	0	0	0	0	
Otros activos no circulantes	0	0	0	0	0	

Bajo protesta de decir verdad declaramos que los Estados Financieros y sus notas, son razonablemente correctos y son responsabilidad del emisor.

Director General

Arq. Carlos Antonio Díaz Carvajal

Titular de la Unidad Administrativa

Lic. Elizabeth Gazga Villalba

Jefe del Departamento Contable

C. Federico Saul Tovar Rodriguez

## 1.7 ESTADO ANALÍTICO DE LA DEUDA Y OTROS PASIVOS

Instituto de Planeación del Desarrollo Urbano del Municipio de Benito Juárez Estado Analítico de la Deuda y Otros Pasivos Del 1 de enero al 31 de diciembre de 2022 (Miles de Pesos)				
Denominación de las Deudas	Moneda de Contratación	Institución o País Acreedor	Saldo Inicial del Periodo	Saldo Final del Periodo
<b>DEUDA PÚBLICA</b>				
<b>Corto plazo</b>				
Deuda interna			0	0
Instituciones de crédito			0	0
Títulos y valores			0	0
Arrendamientos financieros			0	0
Deuda externa			0	0
Organismos Financieros Internacionales			0	0
Deuda Bilateral			0	0
Títulos y Valores			0	0
Arrendamientos Financieros			0	0
Subtotal de Deuda Pública a Corto Plazo			0	0
<b>Largo Plazo</b>				
Deuda Interna			0	0
Instituciones de Crédito			0	0
Títulos y Valores			0	0
Arrendamientos Financieros			0	0
Deuda Externa			0	0
Organismos Financieros Internacionales			0	0
Deuda Bilateral			0	0
Títulos y Valores			0	0
Arrendamientos Financieros			0	0
Subtotal de Deuda Pública Largo Plazo			0	0
Total de Otros pasivos	Pesos	México	12	4
<b>Total de Deuda Pública y Otros Pasivos</b>			<b>12</b>	<b>4</b>

Bajo protesta de decir verdad declaramos que los Estados Financieros y sus notas, son razonablemente correctos y son responsabilidad del emisor

Director General

Arq. Carlos Antonio Díaz Carvajal

Titular de la Unidad Administrativa

Lic. Elizabeth Gazpa Villalba

Jefe del Departamento Contable

C. Federico Saúl Tovar Rodriguez



## 1.8 INFORME SOBRE PASIVOS CONTINGENTES

### Informe Sobre Pasivos Contingentes 1° de enero al 31 de diciembre de 2022 (Miles de Pesos)

En cumplimiento a lo dispuesto por los artículos 46, fracción I, inciso f y 52 de la Ley General de Contabilidad Gubernamental, en relación al Informe Sobre Pasivos Contingentes, se aclara que el Ente Público al 31 de diciembre de 2022, no tiene pasivos contingentes que deriven de alguna obligación posible presente o futura, cuya existencia y/o realización sea incierta, y en consecuencia no le es aplicable el Informe Sobre Pasivos Contingentes.

Director General

Arq. Carlos Antonio Díaz Carvajal

Jefe del Departamento Contable

C. Federico Saúl Tovar Rodríguez

Titular de la Unidad Administrativa

Lic. Elizabeth Gazga Villalba



## **1.9 NOTAS A LOS ESTADOS FINANCIEROS**

Notas a los Estados Financieros  
Al 31 de diciembre de 2022 y al 31 de diciembre de 2021  
(Miles de Pesos)

### **INTRODUCCIÓN**

De conformidad al artículo 46, fracción I, inciso g) y 49 de la Ley General de Contabilidad Gubernamental, así como a la normatividad emitida por el Consejo Nacional de Armonización Contable, primordialmente en el capítulo VII de los Estados e Informes Contables, Presupuestarios, Programáticos y de los Indicadores de Postura Fiscal, del Manual de Contabilidad Gubernamental, se presentan las notas a los estados financieros al 31 de diciembre de 2022 y al 31 de diciembre de 2021, con los siguientes apartados:

- I. Notas de Desglose
- II. Notas de Memoria (Cuentas de orden)
- III. Notas de Gestión Administrativa

El objetivo del presente documento es la revelación del contexto de los aspectos económicos-financieros más relevantes que influyeron en las decisiones del período y que deberán ser considerados en la elaboración de los estados financieros para la mayor comprensión de los mismos y sus particulares.

## I.- NOTAS DE DESGLOSE

### NOTAS AL ESTADO DE SITUACIÓN FINANCIERA

#### ACTIVO

#### ACTIVO CIRCULANTE

##### Efectivo y Equivalentes

Al 31 de diciembre de 2022 y al 31 de diciembre de 2021, este rubro se compone como se muestra a continuación:

Concepto	2022	2021
Efectivo	0	0
Bancos/Tesorería	464	203
Bancos/Dependencias y Otros	0	0
<b>Total</b>	<b>464</b>	<b>203</b>

##### Derechos a Recibir Efectivo o Equivalentes

Al 31 de diciembre de 2022 y al 31 de diciembre de 2021, este rubro se compone como se muestra a continuación:

Concepto	2022	2021
Cuentas por cobrar a corto plazo	6	11
Ingresos por recuperar a corto plazo	0	0
Deudores por anticipos de la tesorería	0	0
Préstamos otorgados a corto plazo	0	0
Otros derechos a recibir efectivo o equivalente a corto plazo	0	0
<b>Total</b>	<b>6</b>	<b>11</b>



### Derechos a Recibir Bienes o Servicios

Al 31 de diciembre de 2022 y al 31 de diciembre de 2021, este rubro se compone como se muestra a continuación:

Concepto	2022	2021
Anticipo a proveedores por adquisición de bienes y prestación de servicios a corto plazo	0	1
Anticipo a contratistas por obras públicas a corto plazo	0	0
<b>Total</b>	<b>0</b>	<b>1</b>

### Otros Activos Circulantes

Al 31 de diciembre de 2022 y al 31 de diciembre de 2021, este rubro se compone como se muestra a continuación:

Concepto	2022	2021
Depósitos en Garantía	30	30
<b>Total</b>	<b>30</b>	<b>30</b>

Son depósitos en garantía del arrendamiento de las oficinas del Instituto.

### ACTIVO NO CIRCULANTE

#### Bienes Inmuebles, Infraestructura y Construcciones en Proceso

Al 31 de diciembre de 2022 y al 31 de diciembre de 2021, este rubro se compone como se muestra a continuación:

Concepto	2022	2021
Terrenos	0	0
Edificios no habitacionales	0	0
Infraestructura	0	0
Construcciones en proceso en bienes de dominio público	0	0
Construcciones en proceso en bienes propios	0	0
<b>Total</b>	<b>0</b>	<b>0</b>

### Bienes Muebles

Al 31 de diciembre de 2022 y al 31 de diciembre de 2021, este rubro se compone como se muestra a continuación:

Concepto	2022	2021
Mobiliario y equipo de administración	2,321	2,254
Mobiliario y equipo educacional y recreativo	270	270
Equipo e instrumental médico y de laboratorio	0	0
Equipo de transporte	675	675
Equipo de defensa y seguridad	0	0
Maquinaria, otros equipos y herramientas	229	229
Colecciones, obras de arte y objetos valiosos	0	0
<b>Total</b>	<b>3,495</b>	<b>3,428</b>

### Activos Intangibles

Al 31 de diciembre de 2022 y al 31 de diciembre de 2021, el saldo de los activos intangibles es la siguiente:

Concepto	2022	2021
Software	533	533
<b>Total</b>	<b>533</b>	<b>533</b>

### Depreciación y Amortización

Al 31 de diciembre de 2022 y al 31 de diciembre de 2021, la depreciación y amortización acumulada se muestra a continuación:

Concepto	2022	2021
Depreciación Acumulada	1,417	1,001
<b>Total</b>	<b>1,417</b>	<b>1,001</b>

Durante el Ejercicio 2022, la depreciación y amortización afectó al ejercicio por un importe de 416 miles de pesos.

## PASIVO

### Cuentas por Pagar a Corto Plazo

Al 31 de diciembre de 2022 y al 31 de diciembre de 2021, este rubro se compone como se muestra a continuación:

Concepto	2022	2021
Servicios Personales por Pagar a Corto Plazo	0	0
Proveedores por Pagar a Corto Plazo	0	0
Proveedores por Pagar a Corto Plazo	0	0
Retenciones y Contribuciones por Pagar a Corto Plazo	3	11
Devoluciones de Contribuyentes por Pagar a Corto Plazo	0	0
Otras Cuentas por Pagar a Corto Plazo	1	1
<b>Total</b>	<b>4</b>	<b>12</b>

### Notas a la Hacienda Pública y Patrimonio

Se realiza la integración de la cuenta de resultado de ejercicios anteriores, la cual se integra de la siguiente manera.

Año	Importe
2007	136
2008	162
2009	183
2010	-295
2011	78
2012	1,773
2013	-1,400
2014	-364
2015	649
2016	328
2017	-432
2018	2,268
2019	3,525
2020	2,398
2021	94

## NOTAS AL ESTADO DE ACTIVIDADES

### INGRESOS

Se dividen en tres principales rubros:

**Ingresos por Venta de Bienes, Prestación de Servicios y Otros Ingresos:** Son los ingresos propios obtenidos por las Instituciones Públicas de Seguridad Social, las Empresas Productivas del Estado, las entidades de la administración pública paraestatal y paramunicipal, los poderes legislativo y judicial, y los órganos autónomos federales y estatales, por sus actividades de producción, comercialización o prestación de servicios; así como otros ingresos por sus actividades diversas no inherentes a su operación, que generen recursos.

**Participaciones, Transferencias, Asignaciones, Subsidios:** Son los recursos asignados por el Gobierno Federal, Estatal u otras instituciones para la ejecución de sus actividades.

**Los Otros Ingresos y Beneficios:** Son las percepciones obtenidas por intereses ganados y otros conceptos no mencionados anteriormente.

La composición de los mismos del 1 de enero al 31 de diciembre de 2022 y ejercicio 2021 se presentan en el siguiente cuadro:

Concepto	2022	%	2021	%
Impuestos	0	0.00%	0	0.00%
Derechos	0	0.00%	0	0.00%
Productos	0	0.00%	0	0.00%
Aprovechamientos	0	0.00%	0	0.00%
Transferencias, Asignaciones, Subsidios y Subvenciones, y Pensiones y Jubilaciones	2,523	100.00%	3,226	100.00%
<b>Total</b>	<b>2,523</b>	<b>100.00%</b>	<b>3,226</b>	<b>100.00%</b>

La integración de este rubro es el siguiente:

Concepto	Importe
Ministraciones 2022	1,800
Remante 2021	273
Ampliación Presupuestal	450

### GASTOS

La composición de los gastos del 1 de enero al 31 de diciembre de 2022 y ejercicio 2021 se presentan en el siguiente cuadro:

Concepto	2022	%	2021	%
Servicios personales	338	14.49%	483	15.42%
Materiales y suministros	235	10.08%	161	5.14%
Servicios generales	1,343	57.59%	2,164	69.09%
Transferencias internas y asignaciones al sector público	0	0.00%	0	0.00%
Otros gastos y pérdidas extraordinarias	416	17.84%	324	10.34%
<b>Total</b>	<b>2,332</b>	<b>100.00%</b>	<b>3,131</b>	<b>100.00%</b>

### NOTAS AL ESTADO DE VARIACIÓN EN LA HACIENDA PÚBLICA

Concepto	Importe 2022
<b>Rectificaciones de Resultados de ejercicios anteriores</b>	-7,336
Aportaciones de capital de ejercicios anteriores	1,427
Donaciones de capital	0
Resultados del Ejercicio de 2021	94
Resultado de Ejercicios Anteriores	9,008
Revalúos	0
<b>Patrimonio al 31 de diciembre de 2021</b>	<b>3,193</b>
Aportaciones	0
Donaciones de Capital	0
Resultados del Ejercicio a diciembre de 2022	190
Rectificaciones de Resultados de Ejercicios Anteriores	-278
<b>Saldo neto en la Hacienda Pública/Patrimonio a diciembre 2022</b>	<b>3,106</b>

## NOTAS AL FLUJO DE EFECTIVO

Concepto	2022	2021
Efectivo	0	0
Bancos / Tesorería	464	203
<b>Total de Efectivos y Equivalentes</b>	<b>464</b>	<b>203</b>

Concepto	2022	2021
<b>Resultado del Ejercicio</b>	<b>190</b>	<b>94</b>
<b>Ahorro/Desahorro</b>		
<b>Movimientos de partidas (o rubros) que no afectan al efectivo</b>	<b>138</b>	<b>-1,314</b>
Estimaciones, Depreciaciones, Deterioros, Obsolescencia Y Amortizaciones	416	324
Otras Aplicaciones De Operación	-278	-1,638
<b>Flujos de efectivo Netos de las Actividades de Operación</b>	<b>328</b>	<b>-1,220</b>

### Conciliación entre los Ingresos Presupuestarios y Contables

Instituto de Planeación del Desarrollo Urbano del Municipio de Benito Juárez Conciliación entre los Ingresos Presupuestarios y Contables Correspondiente del 1 de enero al 31 de diciembre de 2022 (Miles de Pesos)	
<b>1. Ingresos Presupuestarios</b>	<b>2,523</b>
<b>2. Más ingresos contables no presupuestarios</b>	<b>0</b>
Incremento por variación de inventarios	0
Disminución del exceso de estimaciones por pérdida o deterioro u obsolescencia	0
Disminución del exceso de provisiones	0
Otros ingresos y beneficios varios	0
Otros ingresos contables no presupuestarios	0
<b>3. Menos ingresos presupuestarios no contables</b>	<b>0</b>
Productos de capital	0
Aprovechamientos de capital	0
Ingresos derivados de financiamientos	0
Otros Ingresos presupuestarios no contables	0
<b>4. Ingresos Contables</b>	<b>2,523</b>

## Conciliación entre los Egresos Presupuestarios y los Gastos Contables

Instituto de Planeación del Desarrollo Urbano del Municipio de Benito Juárez Conciliación entre los Egresos Presupuestarios y los Gastos Contables Correspondiente del 1 de enero al 31 de diciembre de 2022 (Miles de Pesos)		
<b>1. Total de egresos (presupuestarios)</b>		<b>1,983</b>
<b>2. Menos egresos presupuestarios no contables</b>		<b>67</b>
Mobiliario y equipo de administración	67	
Mobiliario y equipo educacional y recreativo	0	
Equipo e instrumental médico y de laboratorio	0	
Vehículos y equipo de transporte	0	
Equipo de defensa y seguridad	0	
Maquinaria, otros equipos y herramientas	0	
Activos biológicos	0	
Bienes inmuebles	0	
Activos intangibles	0	
Obra pública en bienes propios	0	
Acciones y participaciones de capital	0	
Compra de títulos y valores	0	
Inversiones en fideicomisos, mandatos y otros análogos	0	
Provisiones para contingencias y otras erogaciones especiales	0	
Amortización de la deuda pública	0	
Adeudos de ejercicios fiscales anteriores (ADEFAS)	0	
Otros Egresos Presupuestales No Contables	0	
<b>3. Más gastos contables no presupuestales</b>		<b>416</b>
Estimaciones, depreciaciones, deterioros, obsolescencia y amortizaciones	416	
Provisiones	0	
Disminución de inventarios	0	
Aumento por insuficiencia de estimaciones por pérdida o deterioro u obsolescencia	0	
Aumento por insuficiencia de provisiones	0	
Otros Gastos	0	
Otros Gastos Contables No Presupuestales	0	
<b>4. Total de Gasto Contable</b>		<b>2,332</b>

## **II.- NOTAS DE MEMORIA (CUENTAS DE ORDEN)**

Atendiendo a lo establecido en la Ley General de Contabilidad Gubernamental, para efectos del registro y control, el Consejo Nacional de Armonización Contable ha determinado cuentas de orden contables y presupuestarias, mismas que se presentan en el plan de cuentas emitido.

Las cuentas de orden se utilizan para registrar movimientos de valores que no afectan o modifican el Estado de Situación Financiera del Ente Público, sin embargo, su incorporación en libros es necesaria con fines de recordatorio contable, de control y en general sobre los aspectos administrativos, o bien para consignar sus derechos o responsabilidades contingentes que puedan o no presentarse en el futuro.

Las cuentas que se pueden manejar para efectos de este documento son las siguientes:

➤ **Contables:**

- Valores
- Emisión de obligaciones
- Avaes y garantías
- Juicios
- Contratos para Inversión Mediante Proyectos para Prestación de Servicios (PPS) y Similares
- Bienes concesionados o en comodato

➤ **Presupuestarias:**

- Cuentas de ingresos
- Cuentas de egresos

### **CUENTAS DE ORDEN PRESUPUESTALES DE INGRESOS:**

Estas cuentas se dividen en cinco rubros que indican los ciclos o tiempos de afectación de los Ingresos:

Ley de Ingresos Estimada

Ley de Ingresos por Ejecutar

Modificaciones a la Ley de Ingresos Estimada





Ley de Ingresos Devengada  
Ley de Ingresos Recaudada

### **CUENTAS DE ORDEN PRESUPUESTALES DE EGRESOS:**

Estas cuentas se dividen en siete rubros que indican los ciclos o tiempos de afectación de los Egresos:

- Presupuestos de Egresos Aprobado
- Presupuesto de Egresos por Ejercer
- Modificaciones al Presupuesto de Egresos Aprobado
- Presupuesto de Egresos Comprometido
- Presupuesto de Egresos Devengado
- Presupuesto de Egresos Ejercido
- Presupuesto de Egresos Pagado

Al 31 de diciembre de 2022, los saldos de las cuentas de orden presupuestales de ingresos son los siguientes:

### **Cuentas de Orden Presupuestales**

➤ Cuentas de Ingresos

Concepto	2022
	Devengado
Impuestos	0
Derechos	0
Productos	0
Aprovechamientos	0
Participaciones, Aportaciones, convenios, Incentivos derivados de la colaboración fiscal y fondos Distintos de Aportaciones	0
Transferencias, Asignaciones, Subsidios y Subvenciones, y Pensiones y Jubilaciones	2,523
Ingresos derivados de Financiamientos	0
<b>Total</b>	<b>2,523</b>

➤ Cuentas de Egresos

Concepto	2022
	Devengado
Servicios Personales	338
Materiales y Suministros	235
Servicios Generales	1,343
Transferencias, Asignaciones, Subsidios y Otras Ayudas	0
Bienes Muebles e Inmuebles	67
Inversión Pública	0
Inversiones Financieras y Otras Provisiones	0
Participaciones y Aportaciones	0
Deuda Pública	0
<b>Total</b>	<b>1,983</b>

**III.- NOTAS DE GESTIÓN ADMINISTRATIVA**

**INTRODUCCIÓN**

Los Estados Financieros de los entes públicos, proveen de información financiera a los principales usuarios de la misma, al Congreso y a los ciudadanos.

El objetivo del presente documento es la revelación del contexto y de los aspectos económicos-financieros más relevantes que influyeron en las decisiones del período, y que deberán ser considerados en la elaboración de los estados financieros para la mayor comprensión de los mismos y sus particularidades.

De esta manera, se informa y explica la respuesta del Gobierno a las condiciones relacionadas con la información financiera de cada período de gestión; además, de exponer aquellas políticas que podrían afectar la toma de decisiones en períodos posteriores.

## **PANORAMA ECONÓMICO Y FINANCIERO**

Se informa sobre las principales condiciones económicas-financieras bajo las cuales el Instituto de Planeación del Desarrollo Urbano del Municipio de Benito Juárez está operando. El Instituto de Planeación del Desarrollo Urbano del Municipio de Benito Juárez opera con el presupuesto autorizado y asignado en el Presupuesto de Egresos del H. Ayuntamiento de Benito Juárez, y refrendado por la Junta de Gobierno de este Instituto.

Conforme lo anterior se integra el techo presupuestal, para desarrollar las actividades sustantivas para el cumplimiento de los objetivos del Instituto de Planeación del Desarrollo Urbano del Municipio de Benito Juárez, de acuerdo al Plan de trabajo de este Instituto para el ejercicio Fiscal 2022.

## **CONSTITUCIÓN E HISTORIA:**

Publicado en el periódico oficial de fecha 30 de julio del año 2001 en la quincuagésima Segunda Sesión Ordinaria del Honorable Ayuntamiento de Benito Juárez 1999-2002 se crea el Instituto de Planeación del Desarrollo Urbano del Municipio de Benito Juárez como un Organismo Descentralizado de la Administración Pública Municipal, con personalidad jurídica y patrimonio propio, con el objeto de asesorar técnicamente al H. Ayuntamiento y a las dependencias de la Administración Pública Municipal en todos los aspectos del Desarrollo Urbano.

## **ORGANIZACIÓN Y OBJETO**

### **A) Objeto Social y Principal Actividad:**

El Instituto de Planeación del Desarrollo Urbano del Municipio de Benito Juárez, tiene como misión ser el órgano técnico de consulta del H. Ayuntamiento en todo lo relacionado con el diseño, elaboración, instrumentación y evaluación de los planes, programas y proyectos de desarrollo urbano y de otros ámbitos estratégicos en los que existe

interrelación y contribución para ordenar y regular el crecimiento sustentable presente y futuro de los asentamientos humanos en el territorio municipal, proponiendo políticas y procedimientos para su aplicación con la participación de la sociedad en cada caso.

### **B) Ejercicio Fiscal:**

El ejercicio fiscal actual comprende del 1 de enero al 31 de diciembre de 2022.

### **C) Régimen Jurídico:**

De conformidad con lo dispuesto en el Título 111 Artículo 79 fracción XXIII y 86 fracción V de la Ley del Impuesto Sobre la Renta vigente, el Instituto de Planeación del Desarrollo Urbano del municipio de Benito Juárez, no es contribuyente del Impuesto Sobre la Renta y solo tiene obligaciones de retener y enterar el impuesto y exigir la documentación que reúna los requisitos fiscales, en términos de Ley, así como tampoco está obligada a efectuar la retención del Impuesto al Valor Agregado cuando adquieran bienes, los usen o gocen temporalmente o reciban servicios, de personas físicas, o de residentes en el extranjero sin establecimiento permanente en el país o reciban servicios de autotransporte terrestre de bienes prestados por personas morales según el Artículo 3, tercer párrafo de la Ley del Impuesto al Valor Agregado.

**ORGANIZACIÓN Y OBJETO SOCIAL: El Instituto tiene la siguiente estructura.**

**ORGANIGRAMA**

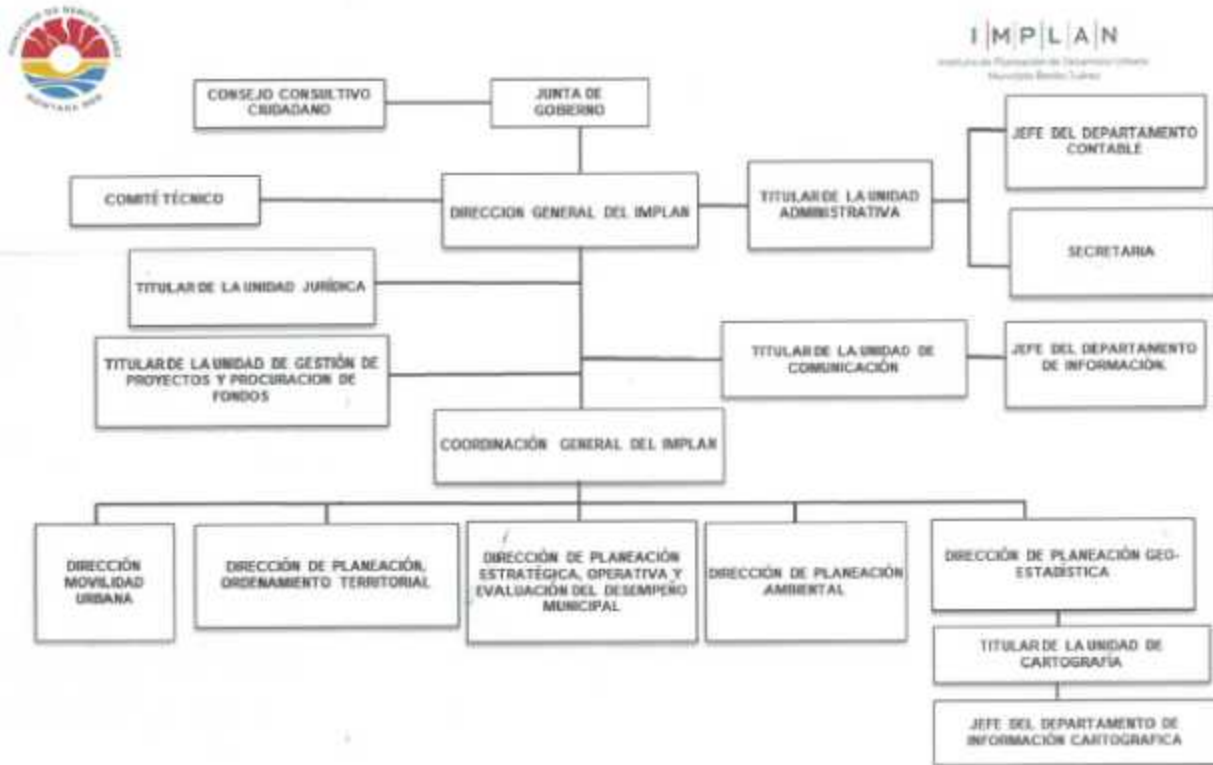

**BASES DE PREPARACIÓN DE LOS ESTADOS FINANCIEROS**

En cumplimiento a las disposiciones establecidas en la Ley General de Contabilidad Gubernamental y la normatividad emitida por el Consejo Nacional de Armonización Contable (CONAC), los estados financieros al 31 de diciembre de 2022 y al 31 de diciembre de 2021, del Instituto de Planeación del Desarrollo Urbano del Municipio de Benito Juárez se presentan comparativos, han sido elaborados bajos dicha normatividad y al Decreto del Presupuesto de Egresos y la Ley de Ingresos, de los ejercicios fiscales de 2022 y 2021.

Las políticas contables, se fundamentan en los postulados básicos de contabilidad gubernamental que configuran el sistema de contabilidad, teniendo incidencia en la identificación, el análisis, la interpretación, la captación, el procesamiento y el reconocimiento de las transformaciones, transacciones y otros eventos que afectan el ente público.

Los postulados básicos de contabilidad gubernamental adoptados son los aprobados por el Consejo Nacional de Armonización Contable, y se enlistan a continuación:

#### Postulados Básicos de Contabilidad Gubernamental

Sustancia económica  
Entes públicos  
Existencia permanente  
Revelación suficiente  
Importancia relativa  
Registro e integración presupuestaria  
Consolidación de la información financiera  
Devengo contable  
Valuación  
Dualidad económica  
Consistencia

Los estados financieros al 31 de diciembre de 2022 y al 31 de diciembre de 2021 están presentados con cifras en miles de pesos mexicanos.

#### **POLÍTICAS DE CONTABILIDAD SIGNIFICATIVAS**

1. Las políticas de contabilidad gubernamental adoptadas por el Instituto de planeación del Desarrollo Urbano del Municipio de Benito Juárez para la elaboración de los estados financieros contables están de acuerdo con las disposiciones establecidas en la Ley General de Contabilidad Gubernamental y la normatividad emitida por el Consejo Nacional de Armonización Contable.
2. Las adquisiciones de bienes muebles se registraron a su costo original de inversión incluyendo el valor agregado.

3. Moneda en los estados financieros.
  - Los Estados Financieros y notas, incluyen saldos y transacciones en pesos mexicanos. Asimismo, las cifras que se incluyen han sido determinadas sobre los valores históricos originales, sin reconocer los efectos de la inflación, no se tienen operaciones en moneda extranjera.
4. Base acumulativa y de devengo contable.
  - La contabilización de las operaciones se realiza sobre una base acumulativa, aplicando el postulado básico de contabilidad gubernamental denominado devengo contable, lo que significa que los ingresos se reconocen en la contabilidad cuando existe jurídicamente el derecho al cobro y los gastos en la fecha de su realización, en ambos casos independientemente de la fecha de pago. Estos se realizan a través del sistema informático SAACG. Net el cual está en lenguaje SQL.

## **POSICIÓN EN MONEDA EXTRANJERA Y PROTECCIÓN POR RIESGO CAMBIARIO**

El Instituto de Planeación del Desarrollo Urbano del Municipio de Benito Juárez no cuenta con inversiones u otros rubros con moneda extranjera, por lo que esta nota no aplica.

## **REPORTE ANALÍTICO DEL ACTIVO**

La Vida útil o porcentajes de depreciación, deterioro o amortización utilizados en los diferentes tipos de activos, son los referidos en las disposiciones normativas emitidas por el CONAC, en particular los parámetros de estimación de vida útil y las reglas específicas de valoración del patrimonio.

Asimismo, los edificios se registran a su costo de adquisición o de construcción y las inversiones en bienes muebles son registradas a su costo de adquisición, incluye el Impuesto al Valor Agregado en el período en que ocurre. Con el fin de cumplir con la normatividad al respecto, El Instituto de Planeación del Desarrollo Urbano del Municipio de Benito Juárez registra la depreciación de los bienes con los porcentajes determinados en los Parámetros de Estimación de Vida Útil emitidos por el CONAC.

Los porcentajes de depreciación y amortización de los bienes muebles e intangibles son los siguientes:

<b>Rubro</b>	<b>Porcentaje</b>
<b>Mobiliario y Equipo de Administración</b>	
Muebles de Oficina y Estantería	10.00%
Muebles Excepto de Oficina y Estantería	10.00%
Equipo de Cómputo y de Tecnologías de Información	33.33%
Otros Mobiliarios y Equipos de Administración	10.00%
<b>Mobiliario y Equipo Educativo y Recreativo</b>	
Equipos y Aparatos Audiovisuales	33.33%
Cámaras Fotográficas y de Video	33.33%
Otro Mobiliario y Equipo Educativo y Recreativo	33.33%
<b>Equipo e Instrumental Médico y de Laboratorio</b>	
Equipo Médico y de Laboratorio	20.00%
Instrumental Médico y de Laboratorio	20.00%
<b>Equipo de Transporte</b>	
Vehículos y Equipo Terrestre	20.00%
Carrocería y Remolques	20.00%
Embarcaciones	20.00%
Otros Equipos de Transporte	20.00%
<b>Maquinarias, Otros Equipos y Herramientas</b>	
Maquinaria y Equipo Agropecuario	10.00%
Maquinaria y Equipo Industrial	10.00%
Sistema de Aire Acondicionado, Calefacción y Refrigeración.	10.00%
Equipo de Comunicación y Telecomunicación	10.00%
Equipos de Generación Eléctrica	10.00%
Herramientas y Maquinas Herramientas	10.00%
Otros Equipos	10.00%
<b>Colecciones, Obras de Arte y Objetos Valiosos</b>	
Objetos de Valor	20.00%
<b>Activos Intangibles</b>	
Software	33.33%

### **FIDEICOMISOS, MANDATOS Y CONTRATOS ANÁLOGOS**

El Instituto de Planeación del Desarrollo Urbano del Municipio de Benito Juárez no posee ni maneja fideicomisos o contratos análogos, por lo que esta nota no aplica.

### **REPORTE DE RECAUDACIÓN**



El Instituto de Planeación del Desarrollo Urbano del Municipio de Benito Juárez recibe principalmente recursos por las transferencias que le realiza el Gobierno Municipal a través de ministraciones mensuales.

Conceptos	Estatad	Federal	Municipal
Transferencias, Asignaciones, Subsidios y Subvenciones, y Pensiones y Jubilaciones	0	0	1,800
Ingresos propios	0	0	0

### **INFORMACIÓN DE LA DEUDA PÚBLICA Y REPORTE ANALÍTICO DE LA DEUDA**

El Instituto de Planeación del Desarrollo Urbano del Municipio de Benito Juárez no tiene Deuda Pública, por lo que esta nota no aplica.

### **CALIFICACIONES OTORGADAS**

El Instituto de Planeación del desarrollo Urbano del Municipio de Benito Juárez no ha realizado transacciones con las entidades bancarias que requieran calificación crediticia.

### **PROCESOS DE MEJORA**

El Ente Público está mejorando sus procesos administrativos y su sistema informático de contabilidad gubernamental con la finalidad de hacer más fácil, efectivo y eficiente su funcionamiento, asimismo, ha adoptado e implementado las disposiciones normativas que permiten el registro contable y presupuestal de manera más completa y efectiva, conforme a los lineamientos del Consejo Nacional de Armonización Contable (CONAC).

El Instituto de Planeación para el Desarrollo Urbano del Municipio de Benito Juárez, para una mayor claridad de la ejecución del gasto público cuenta con una serie de lineamientos de control interno.

## INFORMACIÓN POR SEGMENTOS

No se considera necesario revelar la información financiera de manera segmentada debido a que la actividad y operación que realiza el Instituto de Planeación del Desarrollo Urbano del Municipio de Benito Juárez es única correspondiente a la Actividad.

## EVENTOS POSTERIORES AL CIERRE

El instituto de planeación para el Desarrollo Urbano del Municipio de Benito Juárez informa que no hubieron hechos ocurridos después de la fecha de los estados financieros que le afecten económicamente y que no se conocían a la fecha de cierre.

## PARTES RELACIONADAS

El Instituto de Planeación del Desarrollo Urbano del Municipio de Benito Juárez, no tiene partes relacionadas que pudieran ejercer influencia significativa en sus decisiones financieras y operativas.

Estas Notas forman parte integrante de los Estados Financieros del Instituto de Planeación del Desarrollo Urbano del Municipio de Benito Juárez, Quintana Roo, al 31 de diciembre de 2022, bajo la responsabilidad y facultad de los funcionarios públicos que los suscriben.

Director General

Arq. Carlos Antonio Díaz Carvajal

Jefe del Departamento Contable

C. Federico Saul Tovar Rodriguez

Titular de la Unidad Administrativa

Lic. Elizabeth Gazza Villalba

## 2 ESTADOS E INFORMES PRESUPUESTARIOS

### 2.1 ESTADO ANALÍTICO DE INGRESOS

Instituto de Planeación del Desarrollo Urbano del Municipio de Benito Juárez Estado Analítico de Ingresos Del 1 de enero al 31 de diciembre de 2022 (Miles de Pesos)						
Rubro de Ingresos	Ingreso					Diferencia
	Estimado	Ampliaciones y Reducciones	Modificado	Devengado	Recaudado	
Impuestos	0	0	0	0	0	0
Cuotas y Aportaciones de Seguridad Social	0	0	0	0	0	0
Contribuciones de Mejoras	0	0	0	0	0	0
Derechos	0	0	0	0	0	0
Productos <sup>1</sup>	0	0	0	0	0	0
Aprovechamientos <sup>2</sup>	0	0	0	0	0	0
Ingresos por Ventas de Bienes y Prestación de Servicios y Otros Ingresos	0	0	0	0	0	0
Participaciones, Aportaciones, convenios, Incentivos derivados de la colaboración fiscal y fondos Distintos de Aportaciones	0	0	0	0	0	0
Transferencias, Asignaciones, Subsidios y Subvenciones, y Pensiones y Jubilaciones	1,800	723	2,523	2,523	2,523	723
Ingresos Derivados de Financiamientos	0	0	0	0	0	0
<b>TOTAL</b>	<b>1,800</b>	<b>723</b>	<b>2,523</b>	<b>2,523</b>	<b>2,523</b>	<b>723</b>
				Ingresos excedentes		723
Estado Analítico de Ingresos						
Por Fuente de Financiamiento	Ingreso					Diferencia
	Estimado	Ampliaciones y Reducciones	Modificado	Devengado	Recaudado	
<b>Ingresos del Poder Ejecutivo Federal o Estatal y de los Municipio</b>	<b>0</b>	<b>0</b>	<b>0</b>	<b>0</b>	<b>0</b>	<b>0</b>
Impuestos	0	0	0	0	0	0
Contribuciones de Mejoras	0	0	0	0	0	0
Derechos	0	0	0	0	0	0
Productos	0	0	0	0	0	0
Aprovechamientos	0	0	0	0	0	0
Participaciones, Aportaciones, convenios, Incentivos derivados de la colaboración fiscal y fondos Distintos de Aportaciones	0	0	0	0	0	0
Transferencias, Asignaciones, Subsidios y Subvenciones, y Pensiones y Jubilaciones	0	0	0	0	0	0
<b>Ingresos de los Entes Públicos de los poderes legislativo y Judicial, de los órganos autónomos y del Sector Paraestatal o Paramunicipal así como de las empresas productivas del estado</b>	<b>1,800</b>	<b>723</b>	<b>2,523</b>	<b>2,523</b>	<b>2,523</b>	<b>723</b>
Cuotas y Aportaciones de Seguridad Social	0	0	0	0	0	0
Productos <sup>1</sup>	0	0	0	0	0	0
Ingresos por Ventas de Bienes y Prestación de Servicios y Otros Ingresos <sup>3</sup>	0	0	0	0	0	0
Transferencias, Asignaciones, Subsidios y Subvenciones, y Pensiones y Jubilaciones	1,800	723	2,523	2,523	2,523	723
<b>Ingresos derivados de financiamiento</b>	<b>0</b>	<b>0</b>	<b>0</b>	<b>0</b>	<b>0</b>	<b>0</b>
Ingresos Derivados de Financiamientos	0	0	0	0	0	0
<b>TOTAL</b>	<b>1,800</b>	<b>723</b>	<b>2,523</b>	<b>2,523</b>	<b>2,523</b>	<b>723</b>
				Ingresos excedentes		723

1 Incluye intereses que generan las cuentas bancarias de los entes públicos en productos.

2 Incluye donativos en efectivo del Poder Ejecutivo, entre otros aprovechamientos.

3. Se refiere a los ingresos propios obtenidos por los Poderes Legislativo y Judicial, los Órganos Autónomos y las entidades de la administración pública paraestatal y paramunicipal, por las actividades diversas no inherentes a su operación que generan recursos y que no sean ingresos por venta de bienes o prestación de servicios, tales como donativos en efectivo, entre otros.

### 2.1.1 Análisis y Evolución de los Ingresos Presupuestarios.



Las causas primordiales que explican las variaciones observadas:

- a) Variación entre el presupuesto de ingresos devengado y el presupuesto aprobado:

En el ejercicio 2022, el Presupuesto de Ingresos Estimada por el Instituto de Planeación del Desarrollo Urbano del Municipio de Benito Juárez, Quintana Roo, fue por un importe de 1,800 miles de pesos, el presupuesto modificado se integra de la siguiente manera: se amplía el Presupuesto hasta un importe de 2,523 miles de pesos de los cuales 273 miles de pesos corresponden al remanente del ejercicio fiscal 2021 así como, en el mes de noviembre, se ministra 450 miles de pesos por parte de la Tesorería Municipal.

## 2.2 ESTADOS ANALÍTICO DEL EJERCICIO DEL PRESUPUESTO DE EGRESOS

### 2.2.1 Estado Analítico de Ejercicio del Presupuesto por Objeto del Gasto.

Instituto de Planeación del Desarrollo Urbano del Municipio de Benito Juárez Estado Analítico del Ejercicio Presupuesto de Egresos Clasificación por Objeto del Gasto (Capítulo y Concepto) Del 1 de enero al 31 de diciembre de 2022 (Miles de Pesos)						
Concepto	Egresos					
	Aprobado	Ampliaciones / (Reducciones)	Modificado	Devengado	Pagado	Subejercicio
<b>Servicios personales</b>	<b>484</b>	<b>-146</b>	<b>338</b>	<b>338</b>	<b>338</b>	<b>0</b>
Remuneraciones al personal de carácter permanente	0	0	0	0	0	0
Remuneraciones al personal de carácter transitorio	484	-146	338	338	338	0
Remuneraciones adicionales y especiales	0	0	0	0	0	0
Seguridad social	0	0	0	0	0	0
Otras prestaciones sociales y económicas	0	0	0	0	0	0
Previsiones	0	0	0	0	0	0
Pago de estímulos a servidores públicos	0	0	0	0	0	0
<b>Materiales y suministro</b>	<b>200</b>	<b>91</b>	<b>291</b>	<b>235</b>	<b>235</b>	<b>56</b>
Materiales de administración, emisión de documentos y artículos de oficiales	86	66	152	129	129	23
Alimentos y utensilios	24	3	27	25	25	2
Materias primas y materiales de producción y comercialización	0	0	0	0	0	0
Materiales y artículos de construcción y de reparación	0	11	11	7	7	4
Productos químicos, farmacéuticos y de laboratorios	0	1	1	1	1	0
Combustibles, lubricantes y aditivos	90	-3	87	61	61	26
Vestuario, blancos, prendas de protección y artículos deportivos	0	0	0	0	0	0
Materiales y suministro para seguridad	0	0	0	0	0	0
Herramientas, refacciones y accesorios menores	0	14	14	13	13	1
<b>Servicios generales</b>	<b>1,116</b>	<b>710</b>	<b>1,826</b>	<b>1,343</b>	<b>1,343</b>	<b>483</b>
Servicios básicos	174	37	211	183	183	27
Servicios de arrendamiento	648	13	661	661	661	0
Servicios profesionales, científicos, técnicos y otros servicios	167	486	652	361	361	291
Servicios financieros, bancarios y comerciales	6	20	26	25	25	1
Servicios de instalación, reparación, mantenimiento y conservación	0	181	181	91	91	90
Servicios de comunicación social y publicidad	0	0	0	0	0	0
Servicios de traslados y viáticos	121	-28	93	20	20	74
Servicios oficiales	0	0	0	0	0	0
Otros servicios generales	0	1	1	1	1	0
<b>Transferencias, asignaciones, subsidios y otros servicios</b>	<b>0</b>	<b>0</b>	<b>0</b>	<b>0</b>	<b>0</b>	<b>0</b>
Transferencias internas y asignaciones al sector público	0	0	0	0	0	0
Transferencias al resto del sector público	0	0	0	0	0	0
Subsidios y subvenciones	0	0	0	0	0	0
Ayudas sociales	0	0	0	0	0	0
Pensiones y jubilaciones	0	0	0	0	0	0
Transferencias a fideicomisos, mandatos y otros análogos	0	0	0	0	0	0
Transferencias a la seguridad social	0	0	0	0	0	0
Donativos	0	0	0	0	0	0
Transferencias al exterior	0	0	0	0	0	0
<b>Bienes muebles, inmuebles e intangibles</b>	<b>0</b>	<b>67</b>	<b>67</b>	<b>67</b>	<b>67</b>	<b>0</b>
Mobiliario y equipo de administración	0	67	67	67	67	0
Mobiliario y equipo educacional y recreativo	0	0	0	0	0	0
Equipo e instrumental médico y de laboratorio	0	0	0	0	0	0
Vehículos y equipo de transporte	0	0	0	0	0	0
Equipo de defensa y seguridad	0	0	0	0	0	0
Maquinaria, otros equipos y herramientas	0	0	0	0	0	0
Activos biológicos	0	0	0	0	0	0
Bienes inmuebles	0	0	0	0	0	0
Activos intangibles	0	0	0	0	0	0
<b>Inversión pública</b>	<b>0</b>	<b>0</b>	<b>0</b>	<b>0</b>	<b>0</b>	<b>0</b>
Obra pública en bienes de dominio público	0	0	0	0	0	0
Obra pública en bienes propios	0	0	0	0	0	0
Proyectos productivos y acciones de fomento	0	0	0	0	0	0
<b>Inversiones financieras y otras provisiones</b>	<b>0</b>	<b>0</b>	<b>0</b>	<b>0</b>	<b>0</b>	<b>0</b>
Inversiones para el fomento de actividades productivas	0	0	0	0	0	0
Acciones y participaciones de capital	0	0	0	0	0	0
Compra de títulos y valores	0	0	0	0	0	0
Concesión de préstamos	0	0	0	0	0	0
Inversiones en fideicomisos, mandatos y otros análogos	0	0	0	0	0	0
Otras inversiones financieras	0	0	0	0	0	0
Provisiones para contingencias y otras erogaciones especiales	0	0	0	0	0	0
<b>Participaciones y aportaciones</b>	<b>0</b>	<b>0</b>	<b>0</b>	<b>0</b>	<b>0</b>	<b>0</b>
Participaciones	0	0	0	0	0	0
Aportaciones	0	0	0	0	0	0
Convenios	0	0	0	0	0	0
<b>Deuda pública</b>	<b>0</b>	<b>0</b>	<b>0</b>	<b>0</b>	<b>0</b>	<b>0</b>
Amortización de la deuda pública	0	0	0	0	0	0
Intereses de la deuda pública	0	0	0	0	0	0
Comisiones de la deuda pública	0	0	0	0	0	0
Gastos de la deuda pública	0	0	0	0	0	0
Costos por cobertura	0	0	0	0	0	0



Instituto de Planeación del Desarrollo Urbano del Municipio de Benito Juárez						
Estado Analítico del Ejercicio Presupuesto de Egresos						
Clasificación por Objeto del Gasto (Capítulo y Concepto)						
Del 1 de enero al 31 de diciembre de 2022						
(Miles de Pesos)						
Concepto	Egresos					
	Aprobado	Ampliaciones / (Reducciones)	Modificado	Devengado	Pagado	Subejercicio
Apoyos financieros	0	0	0	0	0	0
Adeudos de ejercicios fiscales anteriores (ADEFAS)	0	0	0	0	0	0
<b>Total del gasto</b>	<b>1,800</b>	<b>723</b>	<b>2,523</b>	<b>1,983</b>	<b>1,983</b>	<b>539</b>

## 2.2.2 Estado analítico de Ejercicio del Presupuesto en Clasificación Económica (Tipo de Gasto).

Instituto de Planeación del Desarrollo Urbano del Municipio de Benito Juárez						
Estado Analítico del Ejercicio Presupuesto de Egresos						
Clasificación Económica (por Tipo de Gasto)						
Del 1 de enero al 31 de diciembre de 2022.						
(Miles de Pesos)						
Concepto	Egresos					
	Aprobado	Ampliaciones / (Reducciones)	Modificado	Devengado	Pagado	Diferencia
Gasto Corriente	1,800	655	2,455	1,916	1,916	539
Gasto de Capital	0	67	67	67	67	0
Amortización de la deuda y disminución de pasivos	0	0	0	0	0	0
Pensiones y Jubilaciones	0	0	0	0	0	0
Participaciones	0	0	0	0	0	0
<b>Total del Gasto</b>	<b>1,800</b>	<b>723</b>	<b>2,523</b>	<b>1,983</b>	<b>1,983</b>	<b>539</b>

### 2.2.3 Estado Analítico de Ejercicio del Presupuesto en Clasificación Administrativa.

Instituto de Planeación del Desarrollo Urbano del Municipio de Benito Juárez Estado Analítico del Ejercicio del Presupuesto de Egresos Clasificación Administrativa Del 1 de enero al 31 de diciembre de 2022 (Miles de Pesos)						
Concepto	Egresos					Subejercicio
	Aprobado	Ampliaciones/ (Reducciones)	Modificado	Devengado	Pagado	
Sector público municipal						
Sector público no financiero						
Gobierno general municipal						
Gobierno municipal						
Órgano Ejecutivo Municipal						
<b>Instituto de Planeación del Desarrollo Urbano del Municipio de Benito Juárez</b>	<b>1,800</b>	<b>723</b>	<b>2,523</b>	<b>1,983</b>	<b>1,983</b>	<b>539</b>
Dirección General del IMPLAN	630	590	1,220	809	809	411
Titular del Área Administrativa	1,170	132	1,302	1,174	1,174	128
<b>Total del Gasto</b>	<b>1,800</b>	<b>723</b>	<b>2,523</b>	<b>1,983</b>	<b>1,983</b>	<b>539</b>



## 2.2.4 Estado Analítico de Ejercicio del Presupuesto en Clasificación Funcional.

Instituto de Planeación del Desarrollo Urbano del Municipio de Benito Juárez Estado Analítico del Ejercicio Presupuesto de Egresos Clasificación Funcional (Finalidad y Función) Del 1 de enero al 31 de diciembre de 2022 (Miles de Pesos)						
Concepto	Egresos					Subejercicio
	Aprobado	Ampliaciones / (Reducciones)	Modificado	Devengado	Pagado	
<b>GOBIERNO</b>	<b>1,800</b>	<b>723</b>	<b>2,523</b>	<b>1,983</b>	<b>1,983</b>	<b>539</b>
Legislación	1,800	723	2,523	1,983	1,983	539
Justicia	0	0	0	0	0	0
Coordinación de la política de gobierno	0	0	0	0	0	0
Relaciones exteriores	0	0	0	0	0	0
Asuntos financieros y hacendarios	0	0	0	0	0	0
Seguridad nacional	0	0	0	0	0	0
Asuntos de orden público y de seguridad interior	0	0	0	0	0	0
Otros servicios generales	0	0	0	0	0	0
<b>Desarrollo social</b>	<b>0</b>	<b>0</b>	<b>0</b>	<b>0</b>	<b>0</b>	<b>0</b>
Protección ambiental	0	0	0	0	0	0
Vivienda y servicios a la comunidad	0	0	0	0	0	0
Salud	0	0	0	0	0	0
Recreación, cultura y otras manifestaciones sociales	0	0	0	0	0	0
Educación	0	0	0	0	0	0
Protección social	0	0	0	0	0	0
Otros asuntos sociales	0	0	0	0	0	0
<b>Desarrollo económico</b>	<b>0</b>	<b>0</b>	<b>0</b>	<b>0</b>	<b>0</b>	<b>0</b>
Asuntos económicos, comerciales y laborales en general	0	0	0	0	0	0
Agropecuaria, silvicultura, pesca y caza	0	0	0	0	0	0
Combustibles y energía	0	0	0	0	0	0
Minería, manufacturas y construcción	0	0	0	0	0	0
Transporte	0	0	0	0	0	0
Comunicaciones	0	0	0	0	0	0
Turismo	0	0	0	0	0	0
Ciencia, tecnología e innovación	0	0	0	0	0	0
Otras industrias y otros asuntos económicos	0	0	0	0	0	0
<b>Otras no clasificadas en funciones anteriores</b>	<b>0</b>	<b>0</b>	<b>0</b>	<b>0</b>	<b>0</b>	<b>0</b>
Transacciones de la deuda pública / costo financiero de la deuda	0	0	0	0	0	0
Transferencias, participaciones y aportaciones entre diferentes niveles y órdenes de gobierno	0	0	0	0	0	0
Sanamiento del sistema financiero	0	0	0	0	0	0
Adeudos de ejercicios fiscales anteriores	0	0	0	0	0	0
<b>Total del Gasto</b>	<b>1,800</b>	<b>723</b>	<b>2,523</b>	<b>1,983</b>	<b>1,983</b>	<b>539</b>

### 2.2.5 Endeudamiento Neto.

Instituto de Planeación del Desarrollo Urbano del Municipio de Benito Juárez			
Endeudamiento Neto			
Del 1 de enero al 31 de diciembre de 2022			
(Miles de Pesos)			
Identificación de Crédito o Instrumento	Contratación / Colocación	Amortización	Endeudamiento Neto
	A	B	C = A - B
<b>Créditos Bancarios</b>			
----	0	0	0
----	0	0	0
----	0	0	0
----	0	0	0
Total Créditos Bancarios	0	0	0
<b>Otros Instrumentos de Deuda</b>			
----	0	0	0
----	0	0	0
----	0	0	0
----	0	0	0
Total Otros Instrumentos de Deuda	0	0	0
<b>TOTAL</b>	<b>0</b>	<b>0</b>	<b>0</b>

### 2.2.6 Intereses de la Deuda.

Instituto de Planeación del Desarrollo Urbano del Municipio de Benito Juárez		
Intereses de la Deuda		
Del 1 de enero al 31 de diciembre de 2022		
Identificación de Crédito o Instrumento	Devengado	Pagado
	<b>Créditos Bancarios</b>	
----	0	0
----	0	0
----	0	0
----	0	0
Total de Intereses de Créditos Bancarios	0	0
<b>Otros Instrumentos de Deuda</b>		
----	0	0
----	0	0
----	0	0
----	0	0
Total de Intereses de Otros Instrumentos de Deuda	0	0
<b>TOTAL</b>	<b>0</b>	<b>0</b>

## 2.2.7 Indicadores de Postura Fiscal.

Instituto de Planeación del Desarrollo Urbano del Municipio de Benito Juárez Indicadores de Postura Fiscal Del 1 de enero al 31 de diciembre de 2022			
Concepto	Estimado/Aprobado	Devengado	Recaudado/Pagado
<b>I. Ingresos Presupuestarios (I=1+2)</b>	0	0	0
1. Ingresos del Gobierno de la Entidad Federativa	0	0	0
2. Ingresos del Sector Paraestatal	0	0	0
<b>II. Egresos Presupuestarios (II=3+4)</b>	0	0	0
3. Egresos del Gobierno de la Entidad Federativa	0	0	0
4. Egresos del Sector Paraestatal	0	0	0
<b>III. Balance Presupuestario (Superávit o Déficit) (III = I - II)</b>	0	0	0
<b>Concepto</b>	<b>Estimado/Aprobado</b>	<b>Devengado</b>	<b>Recaudado/Pagado</b>
III. Balance Presupuestario (Superávit o Déficit)	0	0	0
IV. Intereses, Comisiones y Gastos de la Deuda	0	0	0
V. Balance Primario (Superávit o Déficit) (V= III - IV)	0	0	0
<b>Concepto</b>	<b>Estimado/Aprobado</b>	<b>Devengado</b>	<b>Recaudado/Pagado</b>
A. Financiamiento	0	0	0
B. Amortización de la deuda	0	0	0
C. Endeudamiento ó desendeudamiento (C = A - B)	0	0	0

No Aplica

## 2.3 ANÁLISIS DEL EJERCICIO DEL PRESUPUESTO DE EGRESOS

### 2.3.1 Presupuesto Aprobado y Adecuaciones.

El presupuesto de egresos aprobado para el Instituto de Planeación del Desarrollo Urbano del Municipio de Benito Juárez, Quintana Roo, es por la suma de 1,800 miles de pesos, ese importe, fue modificado mediante ampliaciones y reducciones líquidas presupuestales durante el año 2022, con un efecto neto igual a 723 miles de pesos; integrado de la siguiente manera: 273 miles de pesos correspondiente al remanente del ejercicio 2021, a su vez en noviembre de 2022 la Tesorería Municipal otorgó una ampliación al presupuesto del Instituto de 450 miles de pesos. Del monto se devengó la cantidad de 1,983 miles de pesos en el año fiscal del que se rinde cuenta en este informe.

Ejercicio del Presupuesto de Egresos Ejercicio Fiscal 2022



### 2.3.2 Ejercicio del Presupuesto de Egresos 2022.

#### ANÁLISIS DEL EJERCICIO DEL PRESUPUESTO DE EGRESOS DEL AÑO 2022

En el ejercicio 2022, el presupuesto devengado fue de 1,983 miles de pesos, ejerciéndose en un 21.40 puntos porcentuales menos con relación al presupuesto modificado de 2,523 miles de pesos.

Ejercicio del Gasto Corriente por Capítulo  
 (Cifras en Miles de pesos)

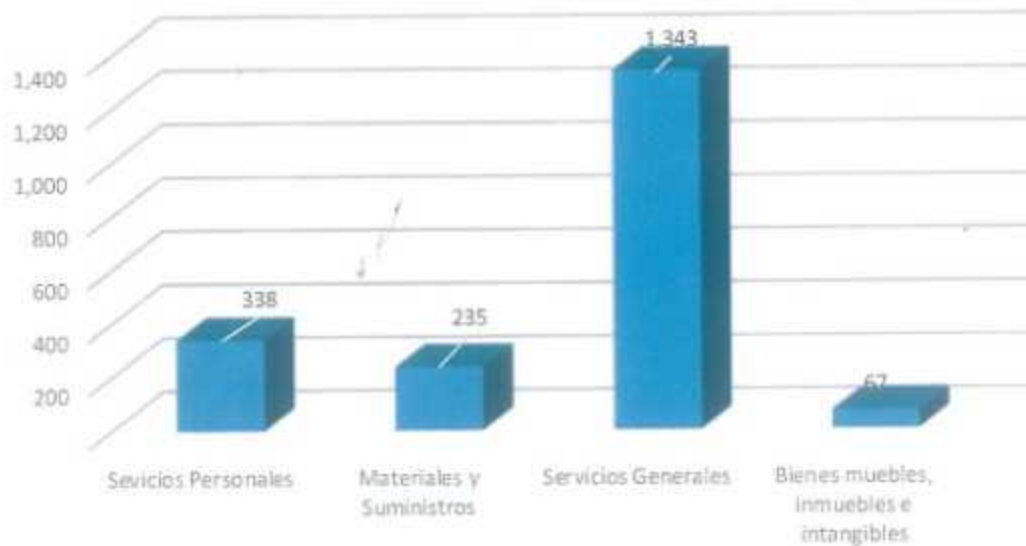

En relación al Gasto de Capital Devengado, se realizaron compras de Mobiliario y Equipo de Administración por la cantidad de 67; cifra en miles de pesos.

### 3 INFORMACIÓN PROGRAMÁTICA

#### 3.1 GASTO POR CATEGORÍA PROGRAMÁTICA

Instituto de Planeación del Desarrollo Urbano del Municipio de Benito Juárez						
Gasto por Categoría Programática						
Del 1 de enero al 31 de diciembre de 2022						
(Miles de pesos)						
Concepto	Egresos					
	Aprobado	Ampliaciones / (Reducciones)	Modificado	Devengado	Pagado	Subejercicio
<b>Programas</b>						
<b>Subsidios: Sector Social y Privado o Entidades Federativas y Municipios</b>	<b>0</b>	<b>0</b>	<b>0</b>	<b>0</b>	<b>0</b>	<b>0</b>
Sujetos a Reglas de Operación	0	0	0	0	0	0
Otros Subsidios	0	0	0	0	0	0
<b>Desempeño de las Funciones</b>	<b>1,800</b>	<b>723</b>	<b>2,523</b>	<b>1,983</b>	<b>1,983</b>	<b>539</b>
Funciones de las Fuerzas Armadas (Únicamente Gobierno Federal)	0	0	0	0	0	0
Provisión de Bienes Públicos	0	0	0	0	0	0
Prestación de Servicios Públicos	0	0	0	0	0	0
Promoción y fomento	0	0	0	0	0	0
Regulación y supervisión	0	0	0	0	0	0
Proyectos de Inversión	0	0	0	0	0	0
Planeación, seguimiento y evaluación de políticas públicas Específicas	1,800	723	2,523	1,983	1,983	539
<b>Administrativos y de Apoyo</b>	<b>0</b>	<b>0</b>	<b>0</b>	<b>0</b>	<b>0</b>	<b>0</b>
Apoyo al proceso presupuestario y para mejorar la eficiencia institucional	0	0	0	0	0	0
Apoyo a la función pública y al mejoramiento de la gestión	0	0	0	0	0	0
Operaciones ajenas	0	0	0	0	0	0
<b>Compromisos</b>	<b>0</b>	<b>0</b>	<b>0</b>	<b>0</b>	<b>0</b>	<b>0</b>
Obligaciones de cumplimiento de resolución jurisdiccional	0	0	0	0	0	0
Desastres Naturales	0	0	0	0	0	0
<b>Obligaciones</b>	<b>0</b>	<b>0</b>	<b>0</b>	<b>0</b>	<b>0</b>	<b>0</b>
Pensiones y jubilaciones	0	0	0	0	0	0
Aportaciones a la seguridad social	0	0	0	0	0	0
Aportaciones a fondos de estabilización	0	0	0	0	0	0
Aportaciones a fondos de inversión y reestructura de pensiones	0	0	0	0	0	0
<b>Programas de Gasto Federalizado</b>	<b>0</b>	<b>0</b>	<b>0</b>	<b>0</b>	<b>0</b>	<b>0</b>
Gasto Federalizado	0	0	0	0	0	0
<b>Participaciones a entidades federativas y municipios</b>	<b>0</b>	<b>0</b>	<b>0</b>	<b>0</b>	<b>0</b>	<b>0</b>
Costo financiero, deuda o apoyos a deudores y ahorradores de la banca	0	0	0	0	0	0
<b>Adeudos de ejercicios fiscales anteriores</b>	<b>0</b>	<b>0</b>	<b>0</b>	<b>0</b>	<b>0</b>	<b>0</b>
<b>Total del Gasto</b>	<b>1,800</b>	<b>723</b>	<b>2,523</b>	<b>1,983</b>	<b>1,983</b>	<b>539</b>

### **3.1.1 Análisis del Ejercicio del Presupuesto de Egresos por Clasificación Programática.**

Durante el ejercicio 2022, el presupuesto de Egresos se devengó a través de sus diferentes categorías programáticas, la Planeación, seguimiento y evaluación de las políticas públicas representó el 100.00% del total del Gasto por Categoría Programática.

La realización de dicha función se llevó a cabo mediante programas presupuestarios del Desempeño de las Funciones, que operaron mediante procesos y proyectos con los que se generaron servicios, mismos que tienen como responsables de su ejecución las diversas áreas operativas y administrativas del Instituto de Planeación del Desarrollo Urbano del Municipio de Benito Juárez.



### 3.1.2 Principales Indicadores de Programas Presupuestarios según la Clasificación Funcional

Instituto de Planeación del Desarrollo Urbano del Municipio de Benito Juárez							
Indicadores de Resultados por Programa Presupuestario y Alineación Funcional							
Ejercicio 2022							
Folio de Pp	PROGRAMA PRESUPUESTARIO / ALINEACIÓN FUNCIONAL (FINALIDAD, FUNCIÓN, ACTIVIDAD INSTITUCIONAL) / INDICADOR  Nombre / Nivel de Objetivo / Descripción / Método de Cálculo / Tipo de Método / Periodicidad / Meta Anual Programada / Avance Registrado.	Meta	Avance				
			Trimestre 1	Trimestre 2	Trimestre 3	Trimestre 4	Anual
	No Técnica						
	Promedio de aprovechamiento.						
	Nivel Objetivo de COMPONENTE						
	PROMEDIO						
	SEMESTRAL, ANUAL						
	Meta Anual Programada						
		Avance Registrado					
	No Técnica						
	Porcentaje de Absorción						
	PORCENTAJE						
	SEMESTRAL, ANUAL						
	Meta Anual Programada						
		Avance Registrado					
	No Técnica						
	Porcentaje de eficiencia terminal						
	Nivel Objetivo de COMPONENTE						
	PORCENTAJE						
	SEMESTRAL, ANUAL						
	Meta Anual Programada						
		Avance Registrado					

No Aplica





## **ANEXOS**



# FORMATOS REFERIDOS EN LA LEY DE DISCIPLINA FINANCIERA DE LAS ENTIDADES FEDERATIVAS Y MUNICIPIOS

## FORMATO 1 ESTADO DE SITUACIÓN FINANCIERA DETALLADO – LDF

Instituto de Planeación del Desarrollo Urbano del Municipio de Benito Juárez					
Estado de Situación Financiera Detallado - LDF					
Al 31 de diciembre de 2022 y al 31 de diciembre de 2021					
(Miles de Pesos)					
Concepto	2022	2021	Concepto	2022	2021
<b>ACTIVO</b>			<b>PASIVO</b>		
<b>Activo Circulante</b>			<b>Pasivo Circulante</b>		
a. Efectivo y Equivalentes	464	203	a. Cuentas por Pagar a Corto Plazo	4	12
a1) Efectivo	0	0	a1) Servicios Personales por Pagar a Corto Plazo	0	0
a2) Bancos/Tesorería	464	203	a2) Proveedores por Pagar a Corto Plazo	0	0
a3) Bancos/Dependencias y Otros	0	0	a3) Contratistas por Obras Públicas por Pagar a Corto Plazo	0	0
a4) Inversiones Temporales (Hasta 3 meses)	0	0	a4) Participaciones y Aportaciones por Pagar a Corto Plazo	0	0
a5) Fondos con Afectación Específica	0	0	a5) Transferencias Otorgadas por Pagar a Corto Plazo	0	0
a6) Depósitos de Fondos de Terceros en Garantía y/o Administración	0	0	a6) Intereses, Comisiones y Otros Gastos de la Deuda Pública por Pagar a Corto Plazo	0	0
a7) Otros Efectivos y Equivalentes	0	0	a7) Retenciones y Contribuciones por Pagar a Corto Plazo	3	11
b. Derechos a Recibir Efectivo o Equivalentes	6	11	a8) Devoluciones de la Ley de Ingresos por Pagar a Corto Plazo	0	0
b1) Inversiones Financieras de Corto Plazo	0	0	a9) Otras Cuentas por Pagar a Corto Plazo	1	1
b2) Cuentas por Cobrar a Corto Plazo	0	0	b. Documentos por Pagar a Corto Plazo	0	0
b3) Deudores Diversos por Cobrar a Corto Plazo	6	8	b1) Documentos Comerciales por Pagar a Corto Plazo	0	0
b4) Ingresos por Recuperar a Corto Plazo	0	0	b2) Documentos con Contratistas por Obras Públicas por Pagar a Corto Plazo	0	0
b5) Deudores por Anticipos de la Tesorería a Corto Plazo	0	3	b3) Otros Documentos por Pagar a Corto Plazo	0	0
b6) Préstamos Otorgados a Corto Plazo	0	0	c. Porción a Corto Plazo de la Deuda Pública a Largo Plazo	0	0
b7) Otros Derechos a Recibir Efectivo o Equivalentes a Corto Plazo	0	0	c1) Porción a Corto Plazo de la Deuda Pública	0	0
c. Derechos a Recibir Bienes o Servicios	0	1	c2) Porción a Corto Plazo de Arrendamiento Financiero	0	0
c1) Anticipo a Proveedores por Adquisición de Bienes y Prestación de Servicios a Corto Plazo	0	1	d. Títulos y Valores a Corto Plazo	0	0
c2) Anticipo a Proveedores por Adquisición de Bienes Inmuebles y Muebles a Corto Plazo	0	0	e. Pasivos Diferidos a Corto Plazo	0	0
c3) Anticipo a Proveedores por Adquisición de Bienes Intangibles a Corto Plazo	0	0	e1) Ingresos Cobrados por Adelantado a Corto Plazo	0	0
c4) Anticipo a Contratistas por Obras Públicas a Corto Plazo	0	0	e2) Intereses Cobrados por Adelantado a Corto Plazo	0	0
c5) Otros Derechos a Recibir Bienes o Servicios a Corto Plazo	0	0	e3) Otros Pasivos Diferidos a Corto Plazo	0	0
d. Inventarios	0	0	f. Fondos y Bienes de Terceros en Garantía y/o Administración a Corto Plazo	0	0
d1) Inventario de Mercancías para Venta	0	0	f1) Fondos en Garantía a Corto Plazo	0	0
d2) Inventario de Mercancías Terminadas	0	0	f2) Fondos en Administración a Corto Plazo	0	0
d3) Inventario de Mercancías en Proceso de Elaboración	0	0	f3) Fondos Contingentes a Corto Plazo	0	0
d4) Inventario de Materias Primas, Materiales y Suministros para Producción	0	0	f4) Fondos de Fideicomisos, Mandatos y Contratos Análogos a Corto Plazo	0	0
d5) Bienes en Tránsito	0	0	f5) Otros Fondos de Terceros en Garantía y/o Administración a Corto Plazo	0	0
e. Almacenes	0	0	f6) Valores y Bienes en Garantía a Corto Plazo	0	0
f. Estimación por Pérdida o Deterioro de Activos Circulantes	0	0	g. Provisiones a Corto Plazo	0	0
f1) Estimaciones para Cuentas Incobrables por Derechos a Recibir Efectivo o Equivalentes	0	0	g1) Provisión para Demandas y Juicios a Corto Plazo	0	0
f2) Estimación por Deterioro de Inventarios	0	0	g2) Provisión para Contingencias a Corto Plazo	0	0
g. Otros Activos Circulantes	30	30	g3) Otras Provisiones a Corto Plazo	0	0
g1) Valores en Garantía	30	30	h. Otros Pasivos a Corto Plazo	0	0
g2) Bienes en Garantía (excluye depósitos de fondos)	0	0	h1) Ingresos por Clasificar	0	0
g3) Bienes Derivados de Embargos, Decomisos, Aseguramientos y Dación en Pago	0	0	h2) Recaudación por Participar	0	0
g4) Adquisición con Fondos de Terceros	0	0	h3) Otros Pasivos Circulantes	0	0
<b>IA. Total de Activos Circulantes</b>	<b>499</b>	<b>246</b>	<b>IIA. Total de Pasivos Circulantes</b>	<b>4</b>	<b>12</b>
<b>Activo No Circulante</b>			<b>Pasivo No Circulante</b>		
a. Inversiones Financieras a Largo Plazo	0	0	a. Cuentas por Pagar a Largo Plazo	0	0
b. Derechos a Recibir Efectivo o Equivalentes a Largo Plazo	0	0	b. Documentos por Pagar a Largo Plazo	0	0
c. Bienes Inmuebles, Infraestructura y Construcciones en Proceso	0	0	c. Deuda Pública a Largo Plazo	0	0
d. Bienes Muebles	3,495	3,428	d. Pasivos Diferidos a Largo Plazo	0	0
e. Activos Intangibles	533	533	e. Fondos y Bienes de Terceros en Garantía y/o en Administración a Largo Plazo	0	0



Instituto de Planeación del Desarrollo Urbano del Municipio de Benito Juárez					
Estado de Situación Financiera Detallado - LDF					
Al 31 de diciembre de 2022 y al 31 de diciembre de 2021					
(Miles de Pesos)					
Concepto	2022	2021	Concepto	2022	2021
f. Depreciación, Deterioro y Amortización Acumulada de Bienes	-1,417	-1,001	f. Provisiones a Largo Plazo	0	0
g. Activos Diferidos	0	0			
h. Estimación por Pérdida o Deterioro de Activos no Circulantes	0	0	<b>IIIB. Total de Pasivos No Circulantes</b>	<b>0</b>	<b>0</b>
i. Otros Activos no Circulantes	0	0			
<b>IB. Total de Activos: No Circulantes</b>	<b>2,611</b>	<b>2,959</b>	<b>II. Total del Pasivo</b>	<b>4</b>	<b>12</b>
			<b>HACIENDA PÚBLICA/PATRIMONIO</b>		
			<b>IIIA. Hacienda Pública/Patrimonio Contribuido</b>	<b>1,427</b>	<b>1,427</b>
			a. Aportaciones	1,427	1,427
			b. Donaciones de Capital	0	0
			c. Actualización de la Hacienda Pública/Patrimonio	0	0
			<b>IIIB. Hacienda Pública/Patrimonio Generado</b>	<b>1,679</b>	<b>1,766</b>
			a. Resultados del Ejercicio (Ahorro/ Desahorro)	190	94
			b. Resultados de Ejercicios Anteriores	9,502	9,008
			c. Revalúos	0	0
			d. Reservas	0	0
			e. Rectificaciones de Resultados de Ejercicios Anteriores	-7,614	-7,336
			<b>IIIC. Exceso o Insuficiencia en la Actualización de la Hacienda Pública/Patrimonio</b>	<b>0</b>	<b>0</b>
			a. Resultado por Posición Monetaria	0	0
			b. Resultado por Tenencia de Activos no Monetarios	0	0
			<b>III. Total Hacienda Pública/Patrimonio</b>	<b>3,106</b>	<b>3,193</b>
<b>I. Total del Activo (I = IA + IB)</b>	<b>3,110</b>	<b>3,205</b>	<b>IV. Total del Pasivo y Hacienda Pública/Patrimonio (IV = II + III)</b>	<b>3,110</b>	<b>3,205</b>

## FORMATO 2 INFORME ANALÍTICO DE LA DEUDA PÚBLICA Y OTROS PASIVOS – LDF

Instituto de Planeación del Desarrollo Urbano del Municipio de Benito Juárez Informe Analítico de la Deuda Pública y Otros Pasivos – LDF Del 1 de enero al 31 de diciembre de 2022 (Miles de Pesos)							
Denominación de la Deuda Pública y Otros Pasivos	Saldo al 31 de diciembre de 2021	Disposiciones del Periodo	Amortizaciones del Periodo	Revaluaciones, Rectificaciones y Otros Ajustes	Saldo Final del Periodo	Pago de Intereses del Periodo	Pago de Comisiones y demás costos asociados durante el Periodo
<b>1. Deuda Pública</b>	0	0	0	0	0	0	0
<b>A. Corto Plazo</b>	0	0	0	0	0	0	0
a1) Instituciones de Crédito	0	0	0	0	0	0	0
a2) Títulos y Valores	0	0	0	0	0	0	0
a3) Arrendamientos Financieros	0	0	0	0	0	0	0
<b>B. Largo Plazo</b>	0	0	0	0	0	0	0
b1) Instituciones de Crédito	0	0	0	0	0	0	0
b2) Títulos y Valores	0	0	0	0	0	0	0
b3) Arrendamientos Financieros	0	0	0	0	0	0	0
<b>2. Otros Pasivos</b>	12	0	0	0	4	0	0
<b>3. Total de la Deuda Pública y Otros Pasivos</b>	12	0	0	0	4	0	0
<b>4. Deuda Contingente 1 (Informativo)</b>	0	0	0	0	0	0	0
<b>5. Valor de Instrumentos Bono Cupón Cero 2 (Informativo)</b>	0	0	0	0	0	0	0

1. Se refiere a cualquier financiamiento sin fuente o garantía de pago definida, que sea asumida de manera solidaria o subsidiaria por las Entidades Federativas con sus Municipios, organismos descentralizados y empresas de participación estatal mayoritaria y fideicomisos, locales o municipales, y por los Municipios con sus respectivos organismos descentralizados y empresas de participación municipal mayoritaria.

2. Se refiere al valor del Bono Cupón Cero que respalda el pago de los créditos asociados al mismo (Activo).

Obligaciones a Corto Plazo	Monto Contratado	Plazo Pactado	Tasa de Interés	Comisiones y Costos Relacionados	Tasa Efectiva
<b>6. Obligaciones a Corto Plazo (Informativo)</b>	0	0	0	0	0
A. Crédito 1	0	0	0	0	0



## FORMATO 3 INFORME ANALÍTICO DE OBLIGACIONES DIFERENTES DE FINANCIAMIENTOS– LDF

Instituto de Planeación del Desarrollo Urbano del Municipio de Benito Juárez Informe Analítico de Obligaciones Diferentes de Financiamientos LDF Del 1 de enero al 31 de diciembre de 2022 (Miles de Pesos)										
Denominación de las Obligaciones Diferentes de Financiamiento	Fecha del Contrato	Fecha de inicio de operación del proyecto	Fecha de vencimiento	Monto de la inversión pactado	Razo pactado	Monto promedio mensual del pago de la contraprestación	Monto promedio mensual del pago de la contraprestación correspondiente al pago de inversión	Monto pagado de la inversión al 31 de diciembre de 2022	Monto pagado de la inversión actualizado al 31 de diciembre de 2022	Saldo pendiente por pagar de la inversión 31 de diciembre de 2022
<b>A. Asociaciones Público Privadas (APP's) (A=a+b+c+d)</b> a) APP 1 b) APP 2 c) APP 3 d) APP XX										
No Aplica										
<b>B. Otros Instrumentos (B=a+b+c+d)</b> a) Otro Instrumento 1 b) Otro Instrumento 2 c) Otro Instrumento 3 d) Otro Instrumento XX										
<b>C. Total de Obligaciones Diferentes de Financiamiento (C=A+B)</b>										



## FORMATO 4 BALANCE PRESUPUESTARIO – LDF

Instituto de Planeación del Desarrollo Urbano del Municipio de Benito Juárez Balance Presupuestario - LDF Del 1 de enero al 31 de diciembre de 2022 (Miles de Pesos)			
Concepto	Estimado/ Aprobado	Devengado	Recaudado/ Pagado
<b>A. Ingresos Totales</b>	<b>1,800</b>	<b>2,523</b>	<b>2,523</b>
A1. Ingresos de Libre Disposición	1,800	2,523	2,523
A2. Transferencias Federales Etiquetadas	0	0	0
A3. Financiamiento Neto	0	0	0
<b>B. Egresos Presupuestarios<sup>1</sup></b>	<b>1,800</b>	<b>1,983</b>	<b>1,983</b>
B1. Gasto No Etiquetado (sin incluir Amortización de la Deuda Pública)	1,800	1,983	1,983
B2. Gasto Etiquetado (sin incluir Amortización de la Deuda Pública)	0	0	0
<b>C. Remanentes del Ejercicio Anterior</b>	<b>0</b>	<b>273</b>	<b>273</b>
C1. Remanentes de Ingresos de Libre Disposición aplicados en el periodo	0	273	273
C2. Remanentes de Transferencias Federales Etiquetadas aplicados en el periodo	0	0	0
<b>I. Balance Presupuestario</b>	<b>0</b>	<b>812</b>	<b>812</b>
<b>II. Balance Presupuestario sin Financiamiento Neto</b>	<b>0</b>	<b>812</b>	<b>812</b>
<b>III. Balance Presupuestario sin Financiamiento Neto y sin Remanentes del Ejercicio Anterior</b>	<b>0</b>	<b>539</b>	<b>539</b>
<b>Concepto</b>	<b>Estimado/ Aprobado</b>	<b>Devengado</b>	<b>Recaudado/ Pagado</b>
<b>E. Intereses, Comisiones y Gastos de la Deuda</b>	<b>0</b>	<b>0</b>	<b>0</b>
E1. Intereses, Comisiones y Gastos de la Deuda con Gasto No Etiquetado	0	0	0
E2. Intereses, Comisiones y Gastos de la Deuda con Gasto Etiquetado	0	0	0
<b>IV. Balance Primario</b>	<b>0</b>	<b>539</b>	<b>539</b>
<b>Concepto</b>	<b>Estimado/ Aprobado</b>	<b>Devengado</b>	<b>Recaudado/ Pagado</b>
<b>F. Financiamiento</b>	<b>0</b>	<b>0</b>	<b>0</b>
F1. Financiamiento con Fuente de Pago de Ingresos de Libre Disposición	0	0	0
F2. Financiamiento con Fuente de Pago de Transferencias Federales Etiquetadas	0	0	0
<b>G. Amortización de la Deuda</b>	<b>0</b>	<b>0</b>	<b>0</b>
G1. Amortización de la Deuda Pública con Gasto No Etiquetado	0	0	0
G2. Amortización de la Deuda Pública con Gasto Etiquetado	0	0	0
<b>A3. Financiamiento Neto</b>	<b>0</b>	<b>0</b>	<b>0</b>
<b>Concepto</b>	<b>Estimado/ Aprobado</b>	<b>Devengado</b>	<b>Recaudado/ Pagado</b>
A1. Ingresos de Libre Disposición	1,800	2,523	2,523
A3.1 Financiamiento Neto con Fuente de Pago de Ingresos de Libre Disposición	0	0	0
F1. Financiamiento con Fuente de Pago de Ingresos de Libre Disposición	0	0	0
G1. Amortización de la Deuda Pública con Gasto No Etiquetado	0	0	0



Instituto de Planeación del Desarrollo Urbano del Municipio de Benito Juárez Balance Presupuestario - LOP Del 1 de enero al 31 de diciembre de 2022 (Miles de Pesos)			
Concepto	Estimado/ Aprobado	Devengado	Recaudado/ Pagado
B1. Gasto No Etiquetado (sin incluir Amortización de la Deuda Pública)	1,800	1,983	1,983
C1. Remanentes de Ingresos de Libre Disposición aplicados en el periodo	0	273	273
<b>V. Balance Presupuestario de Recursos Disponibles</b>	<b>0</b>	<b>812</b>	<b>812</b>
<b>VI. Balance Presupuestario de Recursos Disponibles sin Financiamiento Neto</b>	<b>0</b>	<b>812</b>	<b>812</b>
Concepto	Estimado/ Aprobado	Devengado	Recaudado/ Pagado
A2. Transferencias Federales Etiquetadas	0	0	0
A3.2 Financiamiento Neto con Fuente de Pago de Transferencias Federales Etiquetadas	0	0	0
F2. Financiamiento con Fuente de Pago de Transferencias Federales Etiquetadas	0	0	0
G2. Amortización de la Deuda Pública con Gasto Etiquetado	0	0	0
B2. Gasto Etiquetado (sin incluir Amortización de la Deuda Pública)	0	0	0
C2. Remanentes de Transferencias Federales Etiquetadas aplicados en el periodo	0	0	0
<b>VII. Balance Presupuestario de Recursos Etiquetados</b>	<b>0</b>	<b>0</b>	<b>0</b>
<b>VIII. Balance Presupuestario de Recursos Etiquetados sin Financiamiento Neto</b>	<b>0</b>	<b>0</b>	<b>0</b>



## FORMATO 5 ESTADO ANALÍTICO DE INGRESOS DETALLADO – LDF

Instituto de Planeación del Desarrollo Urbano Del Municipio de Benito Juárez Estado Analítico de Ingresos detallado - LDF Del 1 de enero al 31 de diciembre de 2022 (Miles de Pesos)						
Concepto	Ingreso					Diferencia
	Estimado	Ampliaciones/ (Reducciones)	Modificado	Devengado	Recaudado	
<b>Ingresos de Libre Disposición</b>						
A. Impuestos	0	0	0	0	0	0
B. Cuentas y Aportaciones de Seguridad Social	0	0	0	0	0	0
C. Contribuciones de Mejoras	0	0	0	0	0	0
D. Derechos	0	0	0	0	0	0
E. Productos	0	0	0	0	0	0
F. Aprovechamientos	0	0	0	0	0	0
G. Ingresos por Ventas de Bienes y Prestación Servicios	0	0	0	0	0	0
H. Participaciones	0	0	0	0	0	0
h1) Fondo General de Participaciones	0	0	0	0	0	0
h2) Fondo de Fomento Municipal	0	0	0	0	0	0
h3) Fondo de Fiscalización y Recaudación	0	0	0	0	0	0
h4) Fondo de Compensación	0	0	0	0	0	0
h5) Fondo de Extracción de Hidrocarburos	0	0	0	0	0	0
h6) Impuesto Especial Sobre Producción y Servicios	0	0	0	0	0	0
h7) 0.136% de la Recaudación Federal Participable	0	0	0	0	0	0
h8) 3.17% Sobre Extracción de Petróleo	0	0	0	0	0	0
h9) Gasolinas y Diésel	0	0	0	0	0	0
h10) Fondo del Impuesto Sobre la Renta	0	0	0	0	0	0
h11) Fondo de Estabilización de los Ingresos de las Entidades Federativas	0	0	0	0	0	0
I. Incentivos Derivados de la Colaboración Fiscal	0	0	0	0	0	0
i1) Tenencia o Uso de Vehículos	0	0	0	0	0	0
i2) Fondo de Compensación ISAN	0	0	0	0	0	0
i3) Impuesto Sobre Automóviles Nuevos	0	0	0	0	0	0
i4) Fondo de Compensación de Repecos-Intermedios	0	0	0	0	0	0
i5) Otros Incentivos Económicos	0	0	0	0	0	0
J. Transferencias y Asignaciones	1,800	723	2,523	2,523	2,523	723
K. Convenios	0	0	0	0	0	0
k1) Otros Convenios y Subsidios	0	0	0	0	0	0
L. Otros Ingresos de Libre Disposición	0	0	0	0	0	0
l1) Participaciones en Ingresos Locales	0	0	0	0	0	0
l2) Otros Ingresos de Libre Disposición	0	0	0	0	0	0
<b>I. Total de Ingresos de Libre Disposición</b>	<b>1,800</b>	<b>723</b>	<b>2,523</b>	<b>2,523</b>	<b>2,523</b>	<b>723</b>
<b>Ingresos Excedentes de Ingresos de Libre Disposición</b>						
<b>Transferencias Federales Etiquetadas</b>						
A. Aportaciones	0	0	0	0	0	0
a1) Fondo de Aportaciones para la Nómina Educativa y Gasto Operativo	0	0	0	0	0	0
a2) Fondo de Aportaciones para los Servicios de Salud	0	0	0	0	0	0
a3) Fondo de Aportaciones para la Infraestructura Social	0	0	0	0	0	0
a4) Fondo de Aportaciones para el Fortalecimiento de los Municipios y de las Demarcaciones Territoriales del Distrito Federal	0	0	0	0	0	0
a5) Fondo de Aportaciones Múltiples	0	0	0	0	0	0





**Instituto de Planeación del Desarrollo Urbano Del Municipio de Benito Juárez**  
**Estado Analítico de Ingresos detallado - LDF**  
**Del 1 de enero al 31 de diciembre de 2022**  
**(Miles de Pesos)**

Concepto	Ingreso					Diferencia
	Estimado	Ampliaciones/ (Reducciones)	Modificado	Devengado	Recaudado	
a6) Fondo de Aportaciones para la Educación Tecnológica y de Adultos	0	0	0	0	0	0
a7) Fondo de Aportaciones para la Seguridad Pública de los Estados y del Distrito Federal	0	0	0	0	0	0
a8) Fondo de Aportaciones para el Fortalecimiento de las Entidades Federativas	0	0	0	0	0	0
<b>B. Convenios</b>	0	0	0	0	0	0
bt) Convenios de Protección Social en Salud	0	0	0	0	0	0
b2) Convenios de Descentralización	0	0	0	0	0	0
b3) Convenios de Reasignación	0	0	0	0	0	0
b4) Otros Convenios y Subsidios	0	0	0	0	0	0
<b>C. Fondos Distintos de Aportaciones</b>	0	0	0	0	0	0
c1) Fondo para Entidades Federativas y Municipios Productores de Hidrocarburos	0	0	0	0	0	0
c2) Fondo Minero	0	0	0	0	0	0
<b>D. Transferencias, Asignaciones, Subsidios y Subvenciones, y Pensiones y Jubilaciones</b>	0	0	0	0	0	0
<b>E. Otras Transferencias Federales Etiquetadas</b>	0	0	0	0	0	0
<b>II. Total de Transferencias Federales Etiquetadas</b>	<b>0</b>	<b>0</b>	<b>0</b>	<b>0</b>	<b>0</b>	<b>0</b>
<b>III. Ingresos Derivados de Financiamientos</b>	<b>0</b>	<b>0</b>	<b>0</b>	<b>0</b>	<b>0</b>	<b>0</b>
A. Ingresos Derivados de Financiamientos	0	0	0	0	0	0
<b>IV. Total de Ingresos</b>	<b>1,800</b>	<b>723</b>	<b>2,523</b>	<b>2,523</b>	<b>2,523</b>	<b>723</b>
<b>Datos Informativos</b>						
1. Ingresos Derivados de Financiamientos con Fuente de Pago de Ingresos de Libre Disposición	0	0	0	0	0	0
2. Ingresos Derivados de Financiamientos con Fuente de Pago de Transferencias Federales Etiquetadas	0	0	0	0	0	0
<b>3. Ingresos Derivados de Financiamientos</b>	<b>0</b>	<b>0</b>	<b>0</b>	<b>0</b>	<b>0</b>	<b>0</b>



## FORMATO 6 A) ESTADO ANALÍTICO DEL EJERCICIO DEL PRESUPUESTO DE EGRESOS DETALLADO - LDF (CLASIFICACIÓN POR OBJETO DEL GASTO)

Instituto de Planeación del Desarrollo Urbano del Municipio de Benito Juárez  
Estado Analítico del Ejercicio del Presupuesto de Egresos Detallado - LDF  
Clasificación por Objeto del Gasto (Capítulo y Concepto)  
Del 1 de enero al 31 de diciembre de 2022  
(Miles de Pesos)

Concepto	Egresos					Subejercicio
	Aprobado	Ampliaciones/ (Reducciones)	Modificado	Devengado	Pagado	
<b>I. Gasto No Etiquetado</b>	<b>1,800</b>	<b>723</b>	<b>2,523</b>	<b>1,983</b>	<b>1,983</b>	<b>539</b>
<b>A. Servicios Personales</b>	<b>494</b>	<b>-146</b>	<b>338</b>	<b>338</b>	<b>338</b>	<b>0</b>
a1) Remuneraciones al Personal de Carácter Permanente	0	0	0	0	0	0
a2) Remuneraciones al Personal de Carácter Transitorio	494	-146	338	338	338	0
a3) Remuneraciones Adicionales y Especiales	0	0	0	0	0	0
a4) Seguridad Social	0	0	0	0	0	0
a5) Otras Prestaciones Sociales y Económicas	0	0	0	0	0	0
a6) Previsiones	0	0	0	0	0	0
a7) Pago de Estímulos a Servidores Públicos	0	0	0	0	0	0
<b>B. Materiales y Suministros</b>	<b>200</b>	<b>91</b>	<b>291</b>	<b>235</b>	<b>235</b>	<b>56</b>
b1) Materiales de Administración, Emisión de Documentos y Artículos Oficiales	86	66	152	129	129	23
b2) Alimentos y Utensilios	24	-3	27	25	25	2
b3) Materias Primas y Materiales de Producción y Comercialización	0	0	0	0	0	0
b4) Materiales y Artículos de Construcción y de Reparación	0	11	11	7	7	4
b5) Productos Químicos, Farmacéuticos y de Laboratorio	0	1	1	1	1	0
b6) Combustibles, Lubricantes y Aditivos	90	-3	87	61	61	26
b7) Vestuario, Blancos, Prendas de Protección y Artículos Deportivos	0	0	0	0	0	0
b8) Materiales y Suministros Para Seguridad	0	0	0	0	0	0
b9) Herramientas, Refacciones y Accesorios Menores	0	14	14	13	13	1
<b>C. Servicios Generales</b>	<b>1,116</b>	<b>710</b>	<b>1,826</b>	<b>1,343</b>	<b>1,343</b>	<b>483</b>
c1) Servicios Básicos	174	37	211	183	183	27
c2) Servicios de Arrendamiento	648	13	661	661	661	0
c3) Servicios Profesionales, Científicos, Técnicos y Otros Servicios	167	406	652	361	361	291
c4) Servicios Financieros, Bancarios y Comerciales	6	20	26	25	25	1
c5) Servicios de Instalación, Reparación, Mantenimiento y Conservación	0	181	181	91	91	90
c6) Servicios de Comunicación Social y Publicidad	0	0	0	0	0	0
c7) Servicios de Traslado y Viáticos	121	-28	93	20	20	74
c8) Servicios Oficiales	0	0	0	0	0	0
c9) Otros Servicios Generales	0	1	1	1	1	0
<b>D. Transferencias, Asignaciones, Subsidios y Otras Ayudas</b>	<b>0</b>	<b>0</b>	<b>0</b>	<b>0</b>	<b>0</b>	<b>0</b>
d1) Transferencias Internas y Asignaciones al Sector Público	0	0	0	0	0	0
d2) Transferencias al Resto del Sector Público	0	0	0	0	0	0
d3) Subsidios y Subvenciones	0	0	0	0	0	0
d4) Ayudas Sociales	0	0	0	0	0	0
d5) Pensiones y Jubilaciones	0	0	0	0	0	0
d6) Transferencias a Fideicomisos, Mandatos y Otros Análogos	0	0	0	0	0	0
d7) Transferencias a la Seguridad Social	0	0	0	0	0	0
d8) Donativos	0	0	0	0	0	0
d9) Transferencias al Exterior	0	0	0	0	0	0
<b>E. Bienes Muebles, Inmuebles e Intangibles</b>	<b>0</b>	<b>67</b>	<b>67</b>	<b>67</b>	<b>67</b>	<b>0</b>
e1) Mobiliario y Equipo de Administración	0	67	67	67	67	0
e2) Mobiliario y Equipo Educativo y Recreativo	0	0	0	0	0	0
e3) Equipo e Instrumental Médico y de Laboratorio	0	0	0	0	0	0
e4) Vehículos y Equipo de Transporte	0	0	0	0	0	0
e5) Equipo de Defensa y Seguridad	0	0	0	0	0	0



**Instituto de Planeación del Desarrollo Urbano del Municipio de Benito Juárez**  
**Estado Analítico del Ejercicio del Presupuesto de Egresos Detallado - LDF**  
**Clasificación por Objeto del Gasto (Capítulo y Concepto)**  
**Del 1 de enero al 31 de diciembre de 2022**  
**(Miles de Pesos)**

Concepto	Egresos					Subejercicio
	Aprobado	Ampliaciones/ (Reducciones)	Modificado	Devengado	Pagado	
e6) Maquinaria, Otros Equipos y Herramientas	0	0	0	0	0	0
e7) Activos Biológicos	0	0	0	0	0	0
e8) Bienes Inmuebles	0	0	0	0	0	0
e9) Activos Intangibles	0	0	0	0	0	0
F. Inversión Pública	0	0	0	0	0	0
f1) Obra Pública en Bienes de Dominio Público	0	0	0	0	0	0
f2) Obra Pública en Bienes Propios	0	0	0	0	0	0
f3) Proyectos Productivos y Acciones de Fomento	0	0	0	0	0	0
G. Inversiones Financieras y Otras Provisiones	0	0	0	0	0	0
g1) Inversiones Para el Fomento de Actividades Productivas	0	0	0	0	0	0
g2) Acciones y Participaciones de Capital	0	0	0	0	0	0
g3) Compra de Títulos y Valores	0	0	0	0	0	0
g4) Concesión de Préstamos	0	0	0	0	0	0
g5) Inversiones en Fideicomisos, Mandatos y Otros Análogos	0	0	0	0	0	0
Fideicomiso de Desastres Naturales (Informativo)	0	0	0	0	0	0
g6) Otras Inversiones Financieras	0	0	0	0	0	0
g7) Provisiones para Contingencias y Otras Erogaciones Especiales	0	0	0	0	0	0
H. Participaciones y Aportaciones	0	0	0	0	0	0
h1) Participaciones	0	0	0	0	0	0
h2) Aportaciones	0	0	0	0	0	0
h3) Convenios	0	0	0	0	0	0
I. Deuda Pública	0	0	0	0	0	0
i1) Amortización de la Deuda Pública	0	0	0	0	0	0
i2) Intereses de la Deuda Pública	0	0	0	0	0	0
i3) Comisiones de la Deuda Pública	0	0	0	0	0	0
i4) Gastos de la Deuda Pública	0	0	0	0	0	0
i5) Costo por Coberturas	0	0	0	0	0	0
i6) Apoyos Financieros	0	0	0	0	0	0
i7) Adeudos de Ejercicios Fiscales Anteriores (ADEFAS)	0	0	0	0	0	0
<b>II. Gasto Etiquetado</b>	<b>0</b>	<b>0</b>	<b>0</b>	<b>0</b>	<b>0</b>	<b>0</b>
A. Servicios Personales	0	0	0	0	0	0
a1) Remuneraciones al Personal de Carácter Permanente	0	0	0	0	0	0
a2) Remuneraciones al Personal de Carácter Transitorio	0	0	0	0	0	0
a3) Remuneraciones Adicionales y Especiales	0	0	0	0	0	0
a4) Seguridad Social	0	0	0	0	0	0
a5) Otras Prestaciones Sociales y Económicas	0	0	0	0	0	0
a6) Previsiones	0	0	0	0	0	0
a7) Pago de Estímulos a Servidores Públicos	0	0	0	0	0	0
B. Materiales y Suministros	0	0	0	0	0	0
b1) Materiales de Administración, Emisión de Documentos y Artículos Oficiales	0	0	0	0	0	0
b2) Alimentos y Utensilios	0	0	0	0	0	0
b3) Materias Primas y Materiales de Producción y Comercialización	0	0	0	0	0	0
b4) Materiales y Artículos de Construcción y de Reparación	0	0	0	0	0	0
b5) Productos Químicos, Farmacéuticos y de Laboratorio	0	0	0	0	0	0
b6) Combustibles, Lubricantes y Aditivos	0	0	0	0	0	0
b7) Vestuario, Blancos, Prendas de Protección y Artículos Deportivos	0	0	0	0	0	0
b8) Materiales y Suministros Para Seguridad	0	0	0	0	0	0
b9) Herramientas, Refacciones y Accesorios Menores	0	0	0	0	0	0
C. Servicios Generales	0	0	0	0	0	0



**Instituto de Planeación del Desarrollo Urbano del Municipio de Benito Juárez**  
**Estado Analítico del Ejercicio del Presupuesto de Egresos Detallado - LDF**  
**Clasificación por Objeto del Gasto (Capítulo y Concepto)**  
**Del 1 de enero al 31 de diciembre de 2022**  
**(Miles de Pesos)**

Concepto	Egresos					Subejercicio
	Aprobado	Ampliaciones/ (Reducciones)	Modificado	Devengado	Pagado	
c1) Servicios Básicos	0	0	0	0	0	0
c2) Servicios de Arrendamiento	0	0	0	0	0	0
c3) Servicios Profesionales, Científicos, Técnicos y Otros Servicios	0	0	0	0	0	0
c4) Servicios Financieros, Bancarios y Comerciales	0	0	0	0	0	0
c5) Servicios de Instalación, Reparación, Mantenimiento y Conservación	0	0	0	0	0	0
c6) Servicios de Comunicación Social y Publicidad	0	0	0	0	0	0
c7) Servicios de Traslado y Viáticos	0	0	0	0	0	0
c8) Servicios Oficiales	0	0	0	0	0	0
c9) Otros Servicios Generales	0	0	0	0	0	0
D. Transferencias, Asignaciones, Subsidios y Otras Ayudas	0	0	0	0	0	0
d1) Transferencias Internas y Asignaciones al Sector Público	0	0	0	0	0	0
d2) Transferencias al Resto del Sector Público	0	0	0	0	0	0
d3) Subsidios y Subvenciones	0	0	0	0	0	0
d4) Ayudas Sociales	0	0	0	0	0	0
d5) Pensiones y Jubilaciones	0	0	0	0	0	0
d6) Transferencias a Fideicomisos, Mandatos y Otros Análogos	0	0	0	0	0	0
d7) Transferencias a la Seguridad Social	0	0	0	0	0	0
d8) Donativos	0	0	0	0	0	0
d9) Transferencias al Exterior	0	0	0	0	0	0
E. Bienes Muebles, Inmuebles e Intangibles	0	0	0	0	0	0
e1) Mobiliario y Equipo de Administración	0	0	0	0	0	0
e2) Mobiliario y Equipo Educativo y Recreativo	0	0	0	0	0	0
e3) Equipo e Instrumental Médico y de Laboratorio	0	0	0	0	0	0
e4) Vehículos y Equipo de Transporte	0	0	0	0	0	0
e5) Equipo de Defensa y Seguridad	0	0	0	0	0	0
e6) Maquinaria, Otros Equipos y Herramientas	0	0	0	0	0	0
e7) Activos Biológicos	0	0	0	0	0	0
e8) Bienes Inmuebles	0	0	0	0	0	0
e9) Activos Intangibles	0	0	0	0	0	0
F. Inversión Pública	0	0	0	0	0	0
f1) Obra Pública en Bienes de Dominio Público	0	0	0	0	0	0
f2) Obra Pública en Bienes Propios	0	0	0	0	0	0
f3) Proyectos Productivos y Acciones de Fomento	0	0	0	0	0	0
G. Inversiones Financieras y Otras Provisiones	0	0	0	0	0	0
g1) Inversiones Para el Fomento de Actividades Productivas	0	0	0	0	0	0
g2) Acciones y Participaciones de Capital	0	0	0	0	0	0
g3) Compra de Títulos y Valores	0	0	0	0	0	0
g4) Concesión de Préstamos	0	0	0	0	0	0
g5) Inversiones en Fideicomisos, Mandatos y Otros Análogos Fideicomiso de Desastres Naturales (Informativo)	0	0	0	0	0	0
g6) Otras Inversiones Financieras	0	0	0	0	0	0
g7) Provisiones para Contingencias y Otras Erogaciones Especiales	0	0	0	0	0	0
H. Participaciones y Aportaciones	0	0	0	0	0	0
h1) Participaciones	0	0	0	0	0	0
h2) Aportaciones	0	0	0	0	0	0
h3) Convenios	0	0	0	0	0	0
I. Deuda Pública	0	0	0	0	0	0
i1) Amortización de la Deuda Pública	0	0	0	0	0	0
i2) Intereses de la Deuda Pública	0	0	0	0	0	0
i3) Comisiones de la Deuda Pública	0	0	0	0	0	0
i4) Gastos de la Deuda Pública	0	0	0	0	0	0



Instituto de Planeación del Desarrollo Urbano del Municipio de Benito Juárez Estado Analítico del Ejercicio del Presupuesto de Egresos Detallado - LDF Clasificación por Objeto del Gasto (Capítulo y Concepto) Del 1 de enero al 31 de diciembre de 2022 (Miles de Pesos)						
Concepto	Egresos					Subejercicio
	Aprobado	Ampliaciones/ (Reducciones)	Modificado	Devengado	Pagado	
15) Costo por Coberturas	0	0	0	0	0	0
16) Apoyos Financieros	0	0	0	0	0	0
17) Adeudos de Ejercicios Fiscales Anteriores (ADEFAS)	0	0	0	0	0	0
<b>III. Total de Egresos</b>	<b>1,800</b>	<b>723</b>	<b>2,523</b>	<b>1,983</b>	<b>1,983</b>	<b>539</b>



**FORMATO 6 B) ESTADO ANALÍTICO DEL EJERCICIO DEL PRESUPUESTO DE EGRESOS DETALLADO - LDF  
(CLASIFICACIÓN ADMINISTRATIVA)**

Instituto de Planeación del Desarrollo Urbano del Municipio de Benito Juárez Estado Analítico del Ejercicio del Presupuesto de Egresos Detallado - LDF Clasificación Administrativa Del 1 de enero al 31 de diciembre de 2022 (Miles de Pesos)						
Concepto	Egresos					Subejercido
	Aprobado	Ampliaciones/ (Reducciones)	Modificado	Devengado	Pagado	
<b>I. Gasto No Etiquetado</b>	<b>1,800</b>	<b>723</b>	<b>2,523</b>	<b>1,983</b>	<b>1,983</b>	<b>539</b>
Sector Público Municipal						
Sector Público no Financiero						
Gobierno General Municipal						
Gobierno Municipal						
Órgano Ejecutivo Municipal						
<b>Instituto de Planeación del Desarrollo Urbano del Municipio de Benito Juárez</b>	<b>1,800</b>	<b>723</b>	<b>2,523</b>	<b>1,983</b>	<b>1,983</b>	<b>539</b>
Dirección General del IMPLAN	630	590	1,220	809	809	411
Titular del Área Administrativa	1,170	132	1,302	1,174	1,174	128
<b>II. Gasto Etiquetado</b>	<b>0</b>	<b>0</b>	<b>0</b>	<b>0</b>	<b>0</b>	<b>0</b>
Sector Público Municipal						
Sector Público no Financiero						
Gobierno General Municipal						
Gobierno Municipal						
Órgano Ejecutivo Municipal						
<b>Instituto de Planeación del Desarrollo Urbano del Municipio de Benito Juárez</b>	<b>0</b>	<b>0</b>	<b>0</b>	<b>0</b>	<b>0</b>	<b>0</b>
Dirección General del IMPLAN	0	0	0	0	0	0
Titular del Área Administrativa	0	0	0	0	0	0
<b>III. Total de Egresos</b>	<b>1,800</b>	<b>723</b>	<b>2,523</b>	<b>1,983</b>	<b>1,983</b>	<b>539</b>

## FORMATO 6 C) ESTADO ANALÍTICO DEL EJERCICIO DEL PRESUPUESTO DE EGRESOS DETALLADO - LDF (CLASIFICACIÓN FUNCIONAL)

Instituto de Planeación del Desarrollo Urbano del Municipio de Benito Juárez Estado Analítico del Ejercicio del Presupuesto de Egresos Detallado - LDF Clasificación Funcional (Finalidad y Función) Del 1 de enero al 31 de diciembre de 2022 (Miles de Pesos)						
Concepto (c)	Egresos					Subejercicio
	Aprobado	Ampliaciones/ (Reducciones)	Modificado	Devengado	Pagado	
<b>I. Gasto No Etiquetado</b>	<b>1,800</b>	<b>723</b>	<b>2,523</b>	<b>1,983</b>	<b>1,983</b>	<b>539</b>
<b>A. Gobierno</b>	<b>1,800</b>	<b>723</b>	<b>2,523</b>	<b>1,983</b>	<b>1,983</b>	<b>539</b>
a1) Legislación	1,800	723	2,523	1,983	1,983	539
a2) Justicia	0	0	0	0	0	0
a3) Coordinación de la Política de Gobierno	0	0	0	0	0	0
a4) Relaciones Exteriores	0	0	0	0	0	0
a5) Asuntos Financieros y Hacendarios	0	0	0	0	0	0
a6) Seguridad Nacional	0	0	0	0	0	0
a7) Asuntos de Orden Público y de Seguridad Interior	0	0	0	0	0	0
a8) Otros Servicios Generales	0	0	0	0	0	0
<b>B. Desarrollo Social</b>	<b>0</b>	<b>0</b>	<b>0</b>	<b>0</b>	<b>0</b>	<b>0</b>
b1) Protección Ambiental	0	0	0	0	0	0
b2) Vivienda y Servicios a la Comunidad	0	0	0	0	0	0
b3) Salud	0	0	0	0	0	0
b4) Recreación, Cultura y Otras Manifestaciones Sociales	0	0	0	0	0	0
b5) Educación	0	0	0	0	0	0
b6) Protección Social	0	0	0	0	0	0
b7) Otros Asuntos Sociales	0	0	0	0	0	0
<b>C. Desarrollo Económico</b>	<b>0</b>	<b>0</b>	<b>0</b>	<b>0</b>	<b>0</b>	<b>0</b>
c1) Asuntos Económicos, Comerciales y Laborales en General	0	0	0	0	0	0
c2) Agropecuaria, Silvicultura, Pesca y Caza	0	0	0	0	0	0
c3) Combustibles y Energía	0	0	0	0	0	0
c4) Minería, Manufacturas y Construcción	0	0	0	0	0	0
c5) Transporte	0	0	0	0	0	0
c6) Comunicaciones	0	0	0	0	0	0
c7) Turismo	0	0	0	0	0	0
c8) Ciencia, Tecnología e Innovación	0	0	0	0	0	0
c9) Otras Industrias y Otros Asuntos Económicos	0	0	0	0	0	0
<b>D. Otras No Clasificadas en Funciones Anteriores</b>	<b>0</b>	<b>0</b>	<b>0</b>	<b>0</b>	<b>0</b>	<b>0</b>
d1) Transacciones de la Deuda Pública / Costo Financiero de la Deuda	0	0	0	0	0	0
d2) Transferencias, Participaciones y Aportaciones Entre Diferentes Niveles y Ordenes de Gobierno	0	0	0	0	0	0
d3) Saneamiento del Sistema Financiero	0	0	0	0	0	0
d4) Adeudos de Ejercicios Fiscales Anteriores	0	0	0	0	0	0



Instituto de Planeación del Desarrollo Urbano del Municipio de Benito Juárez  
 Estado Analítico del Ejercicio del Presupuesto de Egresos Detallado - LDF  
 Clasificación Funcional (Finalidad y Función)  
 Del 1 de enero al 31 de diciembre de 2022  
 (Miles de Pesos)

Concepto (c)	Egresos					Subejercicio
<b>II. Gasto Etiquetado</b>	0	0	0	0	0	0
<b>A. Gobierno</b>	0	0	0	0	0	0
a1) Legislación	0	0	0	0	0	0
a2) Justicia	0	0	0	0	0	0
a3) Coordinación de la Política de Gobierno	0	0	0	0	0	0
a4) Relaciones Exteriores	0	0	0	0	0	0
a5) Asuntos Financieros y Hacendarios	0	0	0	0	0	0
a6) Seguridad Nacional	0	0	0	0	0	0
a7) Asuntos de Orden Público y de Seguridad Interior	0	0	0	0	0	0
a8) Otros Servicios Generales	0	0	0	0	0	0
<b>B. Desarrollo Social</b>	0	0	0	0	0	0
b1) Protección Ambiental	0	0	0	0	0	0
b2) Vivienda y Servicios a la Comunidad	0	0	0	0	0	0
b3) Salud	0	0	0	0	0	0
b4) Recreación, Cultura y Otras Manifestaciones Sociales	0	0	0	0	0	0
b5) Educación	0	0	0	0	0	0
b6) Protección Social	0	0	0	0	0	0
b7) Otros Asuntos Sociales	0	0	0	0	0	0
<b>C. Desarrollo Económico</b>	0	0	0	0	0	0
c1) Asuntos Económicos, Comerciales y Laborales en General	0	0	0	0	0	0
c2) Agropecuaria, Silvicultura, Pesca y Caza	0	0	0	0	0	0
c3) Combustibles y Energía	0	0	0	0	0	0
c4) Minería, Manufacturas y Construcción	0	0	0	0	0	0
c5) Transporte	0	0	0	0	0	0
c6) Comunicaciones	0	0	0	0	0	0
c7) Turismo	0	0	0	0	0	0
c8) Ciencia, Tecnología e Innovación	0	0	0	0	0	0
c9) Otras Industrias y Otros Asuntos Económicos	0	0	0	0	0	0
<b>D. Otras No Clasificadas en Funciones Anteriores</b>	0	0	0	0	0	0
d1) Transacciones de la Deuda Pública / Costo Financiero de la Deuda	0	0	0	0	0	0
d2) Transferencias, Participaciones y Aportaciones Entre Diferentes Niveles y Ordenes de Gobierno	0	0	0	0	0	0
d3) Saneamiento del Sistema Financiero	0	0	0	0	0	0
d4) Adeudos de Ejercicios Fiscales Anteriores	0	0	0	0	0	0
<b>III. Total de Egresos</b>	<b>1,800</b>	<b>723</b>	<b>2,523</b>	<b>1,983</b>	<b>1,983</b>	<b>539</b>



**FORMATO 6 D) ESTADO ANALÍTICO DEL EJERCICIO DEL PRESUPUESTO DE EGRESOS DETALLADO - LDF  
(CLASIFICACIÓN DE SERVICIOS PERSONALES POR CATEGORÍA)**

Instituto de Planeación del Desarrollo Urbano del Municipio de Benito Juárez Estado Analítico del Ejercicio del Presupuesto de Egresos Detallado - LDF Clasificación de Servicios Personales por Categoría Del 1 de enero al 31 de diciembre de 2022 (Miles de Pesos)						
Concepto	Egresos					Subejercicio
	Aprobado	Ampliaciones/ (Reducciones)	Modificado	Devengado	Pagado	
<b>I. Gasto No Etiquetado</b>	<b>484</b>	<b>-146</b>	<b>338</b>	<b>338</b>	<b>338</b>	<b>0</b>
A. Personal Administrativo y de Servicio Público	484	-146	338	338	338	0
B. Magisterio	0	0	0	0	0	0
C. Servicios de Salud	0	0	0	0	0	0
c1) Personal Administrativo	0	0	0	0	0	0
c2) Personal Médico, Paramédico y afín	0	0	0	0	0	0
D. Seguridad Pública	0	0	0	0	0	0
E. Gastos asociados a la implementación de nuevas leyes federales o reformas a las mismas	0	0	0	0	0	0
e1) Nombre del Programa o Ley 1	0	0	0	0	0	0
e2) Nombre del Programa o Ley 2	0	0	0	0	0	0
F. Sentencias laborales definitivas	0	0	0	0	0	0
<b>II. Gasto Etiquetado</b>	<b>0</b>	<b>0</b>	<b>0</b>	<b>0</b>	<b>0</b>	<b>0</b>
A. Personal Administrativo y de Servicio Público	0	0	0	0	0	0
B. Magisterio	0	0	0	0	0	0
C. Servicios de Salud	0	0	0	0	0	0
c1) Personal Administrativo	0	0	0	0	0	0
c2) Personal Médico, Paramédico y afín	0	0	0	0	0	0
D. Seguridad Pública	0	0	0	0	0	0
E. Gastos asociados a la implementación de nuevas leyes federales o reformas a las mismas (E = e1 + e2)	0	0	0	0	0	0
e1) Nombre del Programa o Ley 1	0	0	0	0	0	0
e2) Nombre del Programa o Ley 2	0	0	0	0	0	0
F. Sentencias laborales definitivas	0	0	0	0	0	0
<b>III. Total del Gasto en Servicios Personales</b>	<b>484</b>	<b>-146</b>	<b>338</b>	<b>338</b>	<b>338</b>	<b>0</b>

## GUÍA DE CUMPLIMIENTO DE LA LEY DE DISCIPLINA FINANCIERA DE LAS ENTIDADES FEDERATIVAS Y MUNICIPIOS

Instituto de Planeación del Desarrollo Urbano del Municipio de Benito Juárez Guía de Cumplimiento de la Ley de Disciplina Financiera de las Entidades Federativas y Municipios Del 1 de enero al 31 de diciembre de 2022						
Indicadores de Observancia (c)	Implementación		Resultado		Fundamento (h)	Comentarios (i)
	SI	NO	Monto o valor (f)	Unidad (pesos/porcentaje) (g)		
Mecanismo de Verificación (d)	Fecha estimada de cumplimiento (e)					
<b>INDICADORES PRESUPUESTARIOS</b>						
<b>A. INDICADORES CUANTITATIVOS</b>						
<b>1 Balance Presupuestario Sostenible (j)</b>						
a Propuesto	Iniciativa de Ley de Ingresos y Proyecto de Presupuesto de Egresos		-1,800	Miles de pesos	Art. 6 y 19 de la LDF	<a href="http://implan.cancun.gob.mx/wp-content/uploads/2022/04/presupuesto-2022.pdf">http://implan.cancun.gob.mx/wp-content/uploads/2022/04/presupuesto-2022.pdf</a>
b Aprobado	Ley de Ingresos y Presupuesto de Egresos		-1,800	Miles de pesos	Art. 6 y 19 de la LDF	<a href="http://implan.cancun.gob.mx/wp-content/uploads/2022/04/presupuesto-2022.pdf">http://implan.cancun.gob.mx/wp-content/uploads/2022/04/presupuesto-2022.pdf</a>
c Ejercido	Cuenta Pública / Formato 4 LDF		812	Miles de pesos	Art. 6 y 19 de la LDF	
<b>2 Balance Presupuestario de Recursos Disponibles Sostenible (k)</b>						
a Propuesto	Iniciativa de Ley de Ingresos y Proyecto de Presupuesto de Egresos		-1,800	Miles de pesos	Art. 6 y 19 de la LDF	<a href="http://implan.cancun.gob.mx/wp-content/uploads/2022/04/presupuesto-2022.pdf">http://implan.cancun.gob.mx/wp-content/uploads/2022/04/presupuesto-2022.pdf</a>
b Aprobado	Ley de Ingresos y Presupuesto de Egresos		-1,800	Miles de pesos	Art. 6 y 19 de la LDF	<a href="http://implan.cancun.gob.mx/wp-content/uploads/2022/04/presupuesto-2022.pdf">http://implan.cancun.gob.mx/wp-content/uploads/2022/04/presupuesto-2022.pdf</a>
c Ejercido	Cuenta Pública / Formato 4 LDF		812	Miles de pesos	Art. 6 y 19 de la LDF	
<b>3 Financiamiento Neto dentro del Techo de Financiamiento Neto (l)</b>						
a Propuesto	Iniciativa de Ley de Ingresos		0	Miles de pesos	Art. 6, 19 y 46 de la LDF	<a href="http://implan.cancun.gob.mx/wp-content/uploads/2022/02/1-FAT.pdf">http://implan.cancun.gob.mx/wp-content/uploads/2022/02/1-FAT.pdf</a>
b Aprobado	Ley de Ingresos		0	Miles de pesos	Art. 6, 19 y 46 de la LDF	<a href="http://implan.cancun.gob.mx/wp-content/uploads/2022/02/1-FAT.pdf">http://implan.cancun.gob.mx/wp-content/uploads/2022/02/1-FAT.pdf</a>
c Ejercido	Cuenta Pública / Formato 4 LDF		0	Miles de pesos	Art. 6, 19 y 46 de la LDF	
<b>4 Recursos destinados a la atención de desastres naturales</b>						
<b>a Asignación al fideicomiso para desastres naturales (m)</b>						
a.1 Aprobado	Reporte Trim. Formato 6 a)			Miles de pesos	Art. 9 de la LDF	N/A
a.2 Pagado	Cuenta Pública / Formato 6 a)			Miles de pesos	Art. 9 de la LDF	N/A
b Aportación promedio realizada por la Entidad Federativa durante los 5 ejercicios previos, para infraestructura dañada por desastres naturales (n)	Autorizaciones de recursos aprobados por el FONDEN			Miles de pesos	Art. 9 de la LDF	N/A
c Saldo del fideicomiso para desastres naturales (o)	Cuenta Pública / Auxiliar de Cuentas			Miles de pesos	Art. 9 de la LDF	N/A
d Costo promedio de los últimos 5 ejercicios de la reconstrucción de infraestructura dañada por desastres naturales (p)	Autorizaciones de recursos aprobados por el FONDEN			Miles de pesos	Art. 9 de la LDF	N/A
<b>5 Techo para servicios personales (q)</b>						
a Asignación en el	Reporte Trim.		484	Miles de	Art. 10 y 21	

Instituto de Planeación del Desarrollo Urbano del Municipio de Benito Juárez Guía de Cumplimiento de la Ley de Disciplina Financiera de las Entidades Federativas y Municipios Del 1 de enero al 31 de diciembre de 2022						
Indicadores de Observancia (c)	Implementación		Resultado		Fundamento (h)	Comentarios (i)
	SI	NO	Monto o valor (f)	Unidad (pesos/porcentaje) (g)		
Mecanismo de Verificación (d)	Fecha estimada de cumplimiento (e)					
a. Presupuesto de Egresos	Formato 6 d)			pesos	de la LDF	
b. Ejercido	Reporte Trim. Formato 6 d)		338	Miles de pesos	Art. 13 fracc. V y 21 de la LDF	
<b>6 Previsiones de gasto para compromisos de pago derivados de APPs (r)</b>						
a. Asignación en el Presupuesto de Egresos	Presupuesto de Egresos		0	Miles de pesos	Art. 11 y 21 de la LDF	
<b>7 Techo de ADEFAS para el ejercicio fiscal (s)</b>						
a. Propuesto	Proyecto de Presupuesto de Egresos		0	Miles de pesos	Art. 12 y 20 de la LDF	<a href="http://implancun.oqb.mx/wp-content/uploads/2022/04/presupuesto-2022.pdf">http://implancun.oqb.mx/wp-content/uploads/2022/04/presupuesto-2022.pdf</a>
b. Aprobado	Reporte Trim. Formato 6 a)		0	Miles de pesos	Art. 12 y 20 de la LDF	
c. Ejercido	Cuenta Pública / Formato 6 a)		0	Miles de pesos	Art. 12 y 20 de la LDF	
<b>B. INDICADORES CUALITATIVOS</b>						
<b>1 Iniciativa de Ley de Ingresos y Proyecto de Presupuesto de Egresos</b>						
a. Objetivos anuales, estrategias y metas para el ejercicio fiscal (t)	Iniciativa de Ley de Ingresos y Proyecto de Presupuesto de Egresos				Art. 5 y 18 de la LDF	<a href="http://implancun.oqb.mx/wp-content/uploads/2022/04/presupuesto-2022.pdf">http://implancun.oqb.mx/wp-content/uploads/2022/04/presupuesto-2022.pdf</a>
b. Proyecciones de ejercicios posteriores (u)	Iniciativa de Ley de Ingresos y Proyecto de Presupuesto de Egresos / Formatos 7 a) y b)				Art. 5 y 18 de la LDF	<a href="http://implancun.oqb.mx/wp-content/uploads/2022/04/presupuesto-2022.pdf">http://implancun.oqb.mx/wp-content/uploads/2022/04/presupuesto-2022.pdf</a>
c. Descripción de riesgos relevantes y propuestas de acción para enfrentarlos (v)	Iniciativa de Ley de Ingresos y Proyecto de Presupuesto de Egresos				Art. 5 y 18 de la LDF	<a href="http://implancun.oqb.mx/wp-content/uploads/2022/04/presupuesto-2022.pdf">http://implancun.oqb.mx/wp-content/uploads/2022/04/presupuesto-2022.pdf</a>
d. Resultados de ejercicios fiscales anteriores y el ejercicio fiscal en cuestión (w)	Iniciativa de Ley de Ingresos y Proyecto de Presupuesto de Egresos / Formatos 7 c) y d)				Art. 5 y 18 de la LDF	<a href="http://implancun.oqb.mx/wp-content/uploads/2022/04/presupuesto-2022.pdf">http://implancun.oqb.mx/wp-content/uploads/2022/04/presupuesto-2022.pdf</a>
e. Estudio actuarial de las pensiones de sus trabajadores (x)	Proyecto de Presupuesto de Egresos / Formato 8				Art. 5 y 18 de la LDF	<a href="http://implancun.oqb.mx/wp-content/uploads/2022/04/presupuesto-2022.pdf">http://implancun.oqb.mx/wp-content/uploads/2022/04/presupuesto-2022.pdf</a>
<b>2 Balance Presupuestario de Recursos Disponibles, en caso de ser negativo</b>						
a. Razones excepcionales que justifican el Balance Presupuestario de Recursos Disponibles negativo (y)	Iniciativa de Ley de Ingresos o Proyecto de Presupuesto de Egresos				Art. 6 y 19 de la LDF	<a href="http://implancun.oqb.mx/wp-content/uploads/2022/04/presupuesto-2022.pdf">http://implancun.oqb.mx/wp-content/uploads/2022/04/presupuesto-2022.pdf</a>
b. Fuente de recursos para cubrir el Balance Presupuestario de Recursos Disponibles negativo (z)	Iniciativa de Ley de Ingresos o Proyecto de Presupuesto de Egresos				Art. 6 y 19 de la LDF	<a href="http://implancun.oqb.mx/wp-content/uploads/2022/04/presupuesto-2022.pdf">http://implancun.oqb.mx/wp-content/uploads/2022/04/presupuesto-2022.pdf</a>
c. Número de ejercicios fiscales y acciones necesarias para cubrir	Iniciativa de Ley de Ingresos o Proyecto de				Art. 6 y 19 de la LDF	<a href="http://implancun.oqb.mx/wp-content/uploads/2022/04/presupuesto-2022.pdf">http://implancun.oqb.mx/wp-content/uploads/2022/04/presupuesto-2022.pdf</a>

Instituto de Planeación del Desarrollo Urbano del Municipio de Benito Juárez Guía de Cumplimiento de la Ley de Disciplina Financiera de las Entidades Federativas y Municipios Del 1 de enero al 31 de diciembre de 2022						
Indicadores de Observancia (c)	Implementación		Resultado		Fundamento (h)	Comentarios (i)
	SI	NO	Monto o valor (f)	Unidad (pesos/porcentaje) (g)		
	Mecanismo de Verificación (d)	Fecha estimada de cumplimiento (e)				
<i>el Balance Presupuestario de Recursos Disponibles negativo (aa)</i>	Presupuesto de Egresos					
<i>Informes Trimestrales sobre el avance de las acciones para recuperar el Balance Presupuestario de Recursos Disponibles (ab)</i>	Reporte Trim. y Cuenta Pública				Art. 6 y 19 de la LDF	<a href="http://implan.cancun.gob.mx/wp-content/uploads/2022/04/presupuesto-2022.pdf">http://implan.cancun.gob.mx/wp-content/uploads/2022/04/presupuesto-2022.pdf</a>
<b>3 Servicios Personales</b>						
<i>a Remuneraciones de los servidores públicos (ac)</i>	Proyecto de Presupuesto				Art. 10 y 21 de la LDF	<a href="http://implan.cancun.gob.mx/wp-content/uploads/2022/04/presupuesto-2022.pdf">http://implan.cancun.gob.mx/wp-content/uploads/2022/04/presupuesto-2022.pdf</a>
<i>b y económicas para cubrir incrementos salariales, creación de plazas y otros (ad)</i>	Proyecto de Presupuesto				Art. 10 y 21 de la LDF	<a href="http://implan.cancun.gob.mx/wp-content/uploads/2022/04/presupuesto-2022.pdf">http://implan.cancun.gob.mx/wp-content/uploads/2022/04/presupuesto-2022.pdf</a>
<b>INDICADORES DEL EJERCICIO PRESUPUESTARIO</b>						
<b>A. INDICADORES CUANTITATIVOS</b>						
<b>1 Ingresos Excedentes derivados de Ingresos de Libre Disposición</b>						
<i>a Monto de Ingresos Excedentes derivados de ILD (ae)</i>	Cuenta Pública / Formato 5		722	Miles de pesos	Art. 14 y 21 de la LDF	
<i>b Monto de Ingresos Excedentes derivados de ILD destinados al fin del A.14, fracción I de la LDF (af)</i>	Cuenta Pública		722	Miles de pesos	Art. 14 y 21 de la LDF	
<i>c Monto de Ingresos Excedentes derivados de ILD destinados al fin del A.14, fracción II, a) de la LDF (ag)</i>	Cuenta Pública			Miles de pesos	Art. 14 y 21 de la LDF	
<i>d Monto de Ingresos Excedentes derivados de ILD destinados al fin del A.14, fracción II, b) de la LDF (ah)</i>	Cuenta Pública			Miles de pesos	Art. 14 y 21 de la LDF	
<i>e Monto de Ingresos Excedentes derivados de ILD destinados al fin del artículo noveno transitorio de la LDF (ai)</i>				Miles de pesos	Art. Noveno Transitorio de la LDF	
<b>B. INDICADORES CUALITATIVOS</b>						
<b>1</b> Análisis Costo-Beneficio para programas o proyectos de inversión mayores a 10 millones de UDIS (aj)	Página de internet de la Secretaría de Finanzas o Tesorería Municipal				Art. 13 frac. III y 21 de la LDF	<a href="http://transparencia.cancun.gob.mx/uploads/43/21/Acta%20De%20Cabildo%204probacion%20De%20Presupuesto%20De%20Egresos.pdf">http://transparencia.cancun.gob.mx/uploads/43/21/Acta%20De%20Cabildo%204probacion%20De%20Presupuesto%20De%20Egresos.pdf</a>
<b>2</b> Análisis de conveniencia y análisis de transferencia de riesgos de los proyectos APPs (ak)	Página de internet de la Secretaría de Finanzas o Tesorería Municipal				Art. 13 frac. III y 21 de la LDF	<a href="http://transparencia.cancun.gob.mx/uploads/43/21/Acta%20De%20Cabildo%204probacion%20De%20Presupuesto%20De%20Egresos.pdf">http://transparencia.cancun.gob.mx/uploads/43/21/Acta%20De%20Cabildo%204probacion%20De%20Presupuesto%20De%20Egresos.pdf</a>
<b>3</b> Identificación de población objetivo,	Página de internet de la				Art. 13 frac. VII y 21 de la	<a href="http://transparencia.cancun.gob.mx/uploads/43/21/Acta%20De%20Cabildo%204probacion%20De%20Presupuesto%20De%20Egresos.pdf">http://transparencia.cancun.gob.mx/uploads/43/21/Acta%20De%20Cabildo%204probacion%20De%20Presupuesto%20De%20Egresos.pdf</a>

Instituto de Planeación del Desarrollo Urbano del Municipio de Benito Juárez Guía de Cumplimiento de la Ley de Disciplina Financiera de las Entidades Federativas y Municipios Del 1 de enero al 31 de diciembre de 2022						
Indicadores de Observancia (c)	Implementación		Resultado		Fundamentación (h)	Comentarios (i)
	SI	NO	Monto o valor (f)	Unidad (pesos/porcentaje) (g)		
destino y temporalidad de subsidios (B)	Secretaría de Finanzas o Tesorería Municipal	Fecha estimada de cumplimiento (e)			LDF	<a href="#">Presupuesto%20Del%20Ejercicio.pdf</a>
<b>INDICADORES DE DEUDA PÚBLICA</b>						
<b>A. INDICADORES CUANTITATIVOS</b>						
<b>1 Obligaciones a Corto Plazo</b>						
a Límite de Obligaciones a Corto Plazo (mm)		0		Miles de pesos	Art. 30 frac. I de la LDF	
b Obligaciones a Corto Plazo (nn)		0		Miles de pesos	Art. 30 frac. I de la LDF	



## RELACIÓN DE LAS CUENTAS BANCARIAS PRODUCTIVAS ESPECÍFICAS EN LAS CUALES SE DEPOSITEN LOS RECURSOS FEDERALES TRANSFERIDOS

Instituto de Planeación del Desarrollo Urbano del Municipio de Benito Juárez		
Relación de cuentas bancarias productivas específicas		
Período ejercicio 2022		
Fondo, Programa o Convenio	Datos de la Cuenta Bancaria	
	Institución Bancaria	Numero de Cuenta
	<b>No Aplica</b>	



## **RELACIÓN DE ESQUEMAS BURSÁTILES Y DE COBERTURAS FINANCIERAS**

En relación a los esquemas bursátiles y de coberturas financieras, se aclara que no es aplicable al Instituto de planeación del Desarrollo Urbano del Municipio de Benito Juárez, ya que este Ente Público no realiza operaciones de dicha naturaleza, la presente es con la finalidad de dar cumplimiento al artículo 46, último párrafo Ley General de Contabilidad Gubernamental.



**RELACIÓN DE BIENES QUE COMPONEN EL PATRIMONIO DEL ENTE PÚBLICO (ENLACE WEB DE PUBLICACIÓN)**

<http://implancancun.gob.mx/wp-content/uploads/2023/03/libro-de-inventario-de-biens-muebles-e-inmuebles.pdf>



## ESTADO PRESUPUESTARIO DE INGRESOS Y EGRESOS

Instituto de Planeación del Desarrollo Urbano del Municipio de Benito Juárez	
Estado Presupuestario de Ingresos y Egresos	
Del 1 de enero al 31 de diciembre de 2022	
(Miles de Pesos)	
Concepto	2022
<b>Ingresos</b>	
Impuestos	0
Cuotas y aportaciones de Seguridad Social	0
Contribuciones de Mejoras	0
Derechos	0
Productos	0
Aprovechamientos	0
Ingresos por Venta de Bienes y servicios	0
Participaciones y Aportaciones	0
Transferencias, Asignaciones, Subsidios y Otras Ayudas	2,523
Ingresos Derivados de Financiamientos	0
<b>Suma de Ingresos</b>	<b>2,523</b>
<b>Egresos</b>	
Servicios Personales	338
Materiales y Suministros	235
Servicios Generales	1,343
Transferencias, Asignaciones, Subsidios y Otras Ayudas	0
Bienes Muebles e Inmuebles	67
Inversión Pública	0
Inversiones financieras y Otras Provisiones	0
Participaciones y Aportaciones	0
Deuda Pública	0
<b>Suma de Egresos</b>	<b>1,983</b>
<b>Superávit del ejercicio</b>	<b>539</b>

## ESTADOS ANALÍTICOS COMPARATIVOS DE INGRESOS PRESUPUESTARIOS

Instituto de Planeación del Desarrollo Urbano del Municipio de Benito Juárez Estado Analítico de Ingresos CON BASE EN DEVENGADO Ejercicio 2022 comparativo con 2021 (Miles de Pesos)						
Concepto	2021	2022		Variaciones respecto a: Ingreso estimado		Variación Real *
	Devengado	Estimado	Devengado	Importe	%	%
Impuestos	0	0	0	0	0.0%	0.0%
Cuotas y Aportaciones de Seguridad Social	0	0	0	0	0.0%	0.0%
Contribuciones de Mejoras	0	0	0	0	0.0%	0.0%
Derechos	0	0	0	0	0.0%	0.0%
Productos	0	0	0	0	0.0%	0.0%
Aprovechamientos	0	0	0	0	0.0%	0.0%
Ingresos por Ventas de Bienes y Prestación de Servicios	0	0	0	0	0.0%	0.0%
Participaciones y Aportaciones	0	0	0	0	0.0%	0.0%
Transferencias, Asignaciones, Subsidios y Otras Ayudas	3,226	1,800	2,523	723	-40.1%	-27.5%
Ingresos Derivados de Financiamientos	0	0	0	0	0.0%	0.0%
<b>Total</b>	<b>3,226</b>	<b>1,800</b>	<b>2,523</b>	<b>723</b>	<b>40.1%</b>	<b>-27.5%</b>

\* Factor de deflatación 1.079  
 Deflactado con el Índice de Precios Promedio del Consumidor de la ciudad de Chetumal, Q. Roo.  
 Las cifras pueden presentar diferencias por redondeos.

Instituto de Planeación del Desarrollo Urbano del Municipio de Benito Juárez Estado Analítico de Ingresos CON BASE EN RECAUDADO Ejercicio 2022 comparativo con 2021 (Miles de Pesos)						
Concepto	2021	2022		Variaciones respecto a: Ingreso estimado		Variación Real *
	Recaudado	Estimado	Recaudado	Importe	%	%
<b>Ingresos del Gobierno</b>	<b>0</b>	<b>0</b>	<b>0</b>	<b>0</b>	<b>0.0%</b>	<b>0.0%</b>
Impuestos	0	0	0	0	0.0%	0.0%
Cuotas y Aportaciones de Seguridad Social	0	0	0	0	0.0%	0.0%
Contribuciones de Mejoras	0	0	0	0	0.0%	0.0%
Derechos	0	0	0	0	0.0%	0.0%
Productos	0	0	0	0	0.0%	0.0%
Aprovechamientos	0	0	0	0	0.0%	0.0%
Participaciones y Aportaciones	0	0	0	0	0.0%	0.0%
Transferencias, Asignaciones, Subsidios y Otras Ayudas	0	0	0	0	0.0%	0.0%
<b>Ingresos de Organismos y Empresas</b>	<b>3,226</b>	<b>1,800</b>	<b>2,523</b>	<b>723</b>	<b>40.1%</b>	<b>-27.5%</b>
Cuotas y Aportaciones de Seguridad Social	0	0	0	0	0.0%	0.0%
Ingresos por Ventas de Bienes y Prestación de Servicios	0	0	0	0	0.0%	0.0%
Transferencias, Asignaciones, Subsidios y Otras Ayudas	3,226	1,800	2,523	723	-40.1%	-27.5%
<b>Ingresos derivados de financiamiento</b>	<b>0</b>	<b>0</b>	<b>0</b>	<b>0</b>	<b>0.0%</b>	<b>0.0%</b>
Ingresos Derivados de Financiamientos	0	0	0	0	0.0%	0.0%
<b>Total</b>	<b>3,226</b>	<b>1,800</b>	<b>2,523</b>	<b>723</b>	<b>40.1%</b>	<b>-27.5%</b>

\* Factor de deflatación 1.079  
 Deflactado con el Índice de Precios Promedio del Consumidor de la ciudad de Chetumal, Q. Roo.  
 Las cifras pueden presentar diferencias por redondeos.

## ESTADOS ANALÍTICOS COMPARATIVOS DEL EJERCICIO DEL PRESUPUESTO DE EGRESOS

### ESTADO ANALÍTICO COMPARATIVO DEL EJERCICIO DEL PRESUPUESTO DE EGRESOS POR OBJETO DEL GASTO

Instituto de Planeación del Desarrollo Urbano del Municipio de Benito Juárez Estado Analítico del Ejercicio del Presupuesto de Egresos CON BASE EN DEVENGADO Clasificación por Objeto del Gasto Ejercicio 2022 comparativo con 2021 (Miles de Pesos)							
Cuenta/Concepto	2021		2022		Variaciones respecto a Presupuesto Aprobado 2022		Variación Base*
	Devengado	Aprobado	Devengado	Aprobado	Importe	%	%
<b>Servicios Personales</b>	<b>483</b>	<b>484</b>	<b>338</b>		<b>-146</b>	<b>-30.1%</b>	<b>-35.1%</b>
Remuneraciones al Personal de Carácter Permanente	0	0	0		0	0.0%	0.0%
Remuneraciones al Personal de Carácter Transitorio	483	484	338		-146	-30.1%	-35.1%
Remuneraciones Adicionales y Especiales	0	0	0		0	0.0%	0.0%
Seguridad Social	0	0	0		0	0.0%	0.0%
Otras Prestaciones Sociales y Económicas	0	0	0		0	0.0%	0.0%
Provisiones	0	0	0		0	0.0%	0.0%
Pago de Estímulos a Servidores Públicos	0	0	0		0	0.0%	0.0%
<b>Materiales y Suministros</b>	<b>161</b>	<b>300</b>	<b>235</b>		<b>35</b>	<b>17.5%</b>	<b>35.3%</b>
Materiales de Administración, Emisión de Documentos y Artículos Oficiales	43	86	129		43	49.7%	181.1%
Alimentos y Utensilios	23	24	25		1	3.4%	-1.7%
Materias Primas y Materiales de Producción y Comercialización	0	0	0		0	0.0%	0.0%
Materiales y Artículos de Construcción y de Reparación	10	0	7		7	0.0%	-31.2%
Productos Químicos, Farmacéuticos y de Laboratorio	1	0	1		1	0.0%	-51.3%
Combustibles, Lubricantes y Aditivos	61	90	61		-29	-32.5%	-7.3%
Vestuario, Bata, Prendas de Protección y Artículos Deportivos	3	0	0		0	0.0%	-100.0%
Materiales y Suministros Para Seguridad	0	0	0		0	0.0%	0.0%
Herramientas, Refacciones y Accesorios Menores	21	0	13		13	0.0%	-42.2%
<b>Servicios Generales</b>	<b>2,164</b>	<b>1,116</b>	<b>1,343</b>		<b>227</b>	<b>20.3%</b>	<b>-42.5%</b>
Servicios Básicos	178	174	183		9	5.4%	-4.2%
Servicios de Arrendamiento	610	648	661		13	2.0%	0.4%
Servicios Profesionales, Científicos, Técnicos y Otros	360	167	361		195	116.8%	-7.1%
Servicios	31	6	25		19	322.0%	-24.2%
Servicios de Instalación, Reparación, Mantenimiento y Conservación	941	0	91		91	0.0%	-91.0%
Servicios de Comunicación Social y Publicidad	0	0	0		0	0.0%	0.0%
Servicios de Tránsito y Vialidad	29	121	20		-101	-83.8%	-36.3%
Servicios Oficiales	0	0	0		0	0.0%	0.0%
Otros Servicios Generales	14	0	1		1	0.0%	-94.0%
<b>Transferencias, Asignaciones, Subsidios y Otras Ayudas</b>	<b>0</b>	<b>0</b>	<b>0</b>		<b>0</b>	<b>0.0%</b>	<b>0.0%</b>
Transferencias Internas y Asignaciones al Sector Público	0	0	0		0	0.0%	0.0%
Transferencias al Resto del Sector Público	0	0	0		0	0.0%	0.0%
Subsidios y Subvenciones	0	0	0		0	0.0%	0.0%
Ayudas Sociales	0	0	0		0	0.0%	0.0%
Pensiones y Jubilaciones	0	0	0		0	0.0%	0.0%
Transferencias a Fideicomisos, Mandatos y Otros Análogos	0	0	0		0	0.0%	0.0%
Transferencias a la Seguridad Social	0	0	0		0	0.0%	0.0%
Donativos	0	0	0		0	0.0%	0.0%
Transferencias al Exterior	0	0	0		0	0.0%	0.0%
<b>Bienes Muebles, Inmuebles e Intangibles</b>	<b>216</b>	<b>0</b>	<b>67</b>		<b>67</b>	<b>0.0%</b>	<b>-71.1%</b>
Mobiliario y Equipo de Administración	43	0	67		67	0.0%	44.8%
Mobiliario y Equipo Educativo y Recreativo	37	0	0		0	0.0%	-100.0%
Equipo e Instrumental Médico y de Laboratorio	0	0	0		0	0.0%	0.0%
Vehículos y Equipo de Transporte	0	0	0		0	0.0%	0.0%
Equipo de Defensa y Seguridad	0	0	0		0	0.0%	0.0%
Maquinaria, Otros Equipos y Herramientas	136	0	0		0	0.0%	-100.0%
Activos Biológicos	0	0	0		0	0.0%	0.0%
Bienes Inmuebles	0	0	0		0	0.0%	0.0%
Activos Intangibles	0	0	0		0	0.0%	0.0%
<b>Inversión Pública</b>	<b>0</b>	<b>0</b>	<b>0</b>		<b>0</b>	<b>0.0%</b>	<b>0.0%</b>
Obra Pública en Bienes de Dominio Público	0	0	0		0	0.0%	0.0%
Obra Pública en Bienes Propios	0	0	0		0	0.0%	0.0%
Proyectos Productivos y Acciones de Fomento	0	0	0		0	0.0%	0.0%
<b>Inversiones Financieras y Otras Provisiones Productivas</b>	<b>0</b>	<b>0</b>	<b>0</b>		<b>0</b>	<b>0.0%</b>	<b>0.0%</b>
Inversiones Para el Fomento de Actividades Productivas	0	0	0		0	0.0%	0.0%
Acciones y Participaciones de Capital	0	0	0		0	0.0%	0.0%



Instituto de Planeación del Desarrollo Urbano del Municipio de Benito Juárez						
Estado Analítico del Ejercicio del Presupuesto de Egresos						
CON BASE EN DEVENGADO						
Clasificación por Objeto del Gasto						
Ejercicio 2022 comparativo con 2021						
(Miles de Pesos)						
Capítulo/Concepto	2021		2022		Variaciones respecto a:	
	Devengado	Aprobado	Devengado	Aprobado	Presupuesto Aprobado 2022	Variación Real*
					Importe	%
Compra de Títulos y Valores	0	0	0	0	0	0.0%
Concesión de Préstamos	0	0	0	0	0	0.0%
Inversiones en Fideicomisos, Mandatos y Otros	0	0	0	0	0	0.0%
Análogos	0	0	0	0	0	0.0%
Otras Inversiones Financieras	0	0	0	0	0	0.0%
Provisiones para Contingencias y Otras Erogaciones	0	0	0	0	0	0.0%
Especiales	0	0	0	0	0	0.0%
<b>Participaciones y Aportaciones</b>	<b>0</b>	<b>0</b>	<b>0</b>	<b>0</b>	<b>0</b>	<b>0.0%</b>
Participaciones	0	0	0	0	0	0.0%
Aportaciones	0	0	0	0	0	0.0%
Convenios	0	0	0	0	0	0.0%
<b>Deuda Pública</b>	<b>0</b>	<b>0</b>	<b>0</b>	<b>0</b>	<b>0</b>	<b>0.0%</b>
Amortización de la Deuda Pública	0	0	0	0	0	0.0%
Intereses de la Deuda Pública	0	0	0	0	0	0.0%
Comisiones de la Deuda Pública	0	0	0	0	0	0.0%
Gastos de la Deuda Pública	0	0	0	0	0	0.0%
Costo por Coberturas	0	0	0	0	0	0.0%
Apoyos Financieros	0	0	0	0	0	0.0%
Adeudos de Ejercicios Fiscales Anteriores (Adefas)	0	0	0	0	0	0.0%
<b>Total del Gasto</b>	<b>3,024</b>	<b>1,800</b>	<b>1,983</b>	<b>183</b>	<b>10.2%</b>	<b>-39.2%</b>

\* Factor de deflacción 1.079  
 Deflactado con el Índice de Precios Promedio del Consumidor de la ciudad de Oxtunim, Q. Roo.  
 Las cifras pueden presentar diferencias por redondeos.

Instituto de Planeación del Desarrollo Urbano del Municipio de Benito Juárez Estado Analítico del Ejercicio del Presupuesto de Egresos CON BASE EN FLUJO DE EFECTIVO Clasificación por Objeto del Gasto Ejercicio 2022 comparativo con 2021 (Miles de Pesos)							
Capítulo/Concepto	2021		2022		Variaciones respecto a Presupuesto Aprobado 2022		Variación Real*
	Pagado	Aprobado	Pagado	Aprobado	Importe	%	%
<b>Servicios Personales</b>	<b>483</b>	<b>484</b>	<b>338</b>		<b>-146</b>	<b>-30.1%</b>	<b>-35.1%</b>
Remuneraciones al Personal de Carácter Permanente	0	0	0		0	0.0%	0.0%
Remuneraciones al Personal de Carácter Transitorio	483	484	338		-146	-30.1%	-35.1%
Remuneraciones Adicionales y Especiales	0	0	0		0	0.0%	0.0%
Seguridad Social	0	0	0		0	0.0%	0.0%
Otras Prestaciones Sociales y Económicas	0	0	0		0	0.0%	0.0%
Previsiones	0	0	0		0	0.0%	0.0%
Pago de Estímulos a Servidores Públicos	0	0	0		0	0.0%	0.0%
<b>Materiales y Suministros</b>	<b>161</b>	<b>200</b>	<b>235</b>		<b>35</b>	<b>17.5%</b>	<b>35.3%</b>
Materiales de Administración, Emisión de Documentos y Artículos Oficiales	43	86	129		43	49.7%	181.1%
Alimentos y Utensilios	23	24	25		1	3.4%	-1.7%
Materias Primas y Materiales de Producción y Comercialización	0	0	0		0	0.0%	0.0%
Materiales y Artículos de Construcción y de Reparación	10	0	7		7	0.0%	-31.2%
Productos Químicos, Farmacéuticos y de Laboratorio	1	0	1		1	0.0%	-51.3%
Combustibles, Lubricantes y Aditivos	61	90	61		-29	-32.5%	-7.3%
Vestuario, Blancos, Prendas de Protección y Artículos Deportivos	3	0	0		0	0.0%	-100.0%
Materiales y Suministros Para Seguridad	0	0	0		0	0.0%	0.0%
Herramientas, Refacciones y Accesorios Menores	21	0	13		13	0.0%	-42.2%
<b>Servicios Generales</b>	<b>2,164</b>	<b>1,116</b>	<b>1,343</b>		<b>227</b>	<b>20.3%</b>	<b>-42.5%</b>
Servicios Básicos	178	174	183		9	5.4%	-4.2%
Servicios de Arrendamiento	610	648	661		13	2.0%	0.4%
Servicios Profesionales, Científicos, Técnicos y Otros Servicios	360	167	361		195	116.8%	-7.1%
Servicios Financieros, Bancarios y Comerciales	31	6	25		19	322.0%	-24.2%
Servicios de Instalación, Reparación, Mantenimiento y Conservación	941	0	91		91	0.0%	-91.0%
Servicios de Comunicación Social y Publicidad	0	0	0		0	0.0%	0.0%
Servicios de Traslado y Viáticos	29	121	20		-101	-63.8%	-38.3%
Servicios Oficiales	0	0	0		0	0.0%	0.0%
Otros Servicios Generales	14	0	1		1	0.0%	-94.0%
<b>Transferencias, Asignaciones, Subsidios y Otras Ayudas</b>	<b>0</b>	<b>0</b>	<b>0</b>		<b>0</b>	<b>0.0%</b>	<b>0.0%</b>
Transferencias Internas y Asignaciones al Sector Público	0	0	0		0	0.0%	0.0%
Transferencias al Resto del Sector Público	0	0	0		0	0.0%	0.0%
Subsidios y Subvenciones	0	0	0		0	0.0%	0.0%
Ayudas Sociales	0	0	0		0	0.0%	0.0%
Pensiones y Jubilaciones	0	0	0		0	0.0%	0.0%
Transferencias a Fideicomisos, Mandatos y Otros Análogos	0	0	0		0	0.0%	0.0%
Transferencias a la Seguridad Social	0	0	0		0	0.0%	0.0%
Donativos	0	0	0		0	0.0%	0.0%
Transferencias al Exterior	0	0	0		0	0.0%	0.0%
<b>Bienes Muebles, Inmuebles e Intangibles</b>	<b>216</b>	<b>0</b>	<b>67</b>		<b>67</b>	<b>0.0%</b>	<b>-71.1%</b>
Mobiliario y Equipo de Administración	43	0	67		67	0.0%	44.8%
Mobiliario y Equipo Educativo y Recreativo	37	0	0		0	0.0%	-100.0%
Equipo e Instrumental Médico y de Laboratorio	0	0	0		0	0.0%	0.0%
Vehículos y Equipo de Transporte	0	0	0		0	0.0%	0.0%
Equipo de Defensa y Seguridad	0	0	0		0	0.0%	0.0%
Maquinaria, Otros Equipos y Herramientas	136	0	0		0	0.0%	-100.0%
Activos Biológicos	0	0	0		0	0.0%	0.0%
Bienes Inmuebles	0	0	0		0	0.0%	0.0%
Activos Intangibles	0	0	0		0	0.0%	0.0%
<b>Inversión Pública</b>	<b>0</b>	<b>0</b>	<b>0</b>		<b>0</b>	<b>0.0%</b>	<b>0.0%</b>
Obra Pública en Bienes de Dominio Público	0	0	0		0	0.0%	0.0%
Obra Pública en Bienes Propios	0	0	0		0	0.0%	0.0%
Proyectos Productivos y Acciones de Fomento	0	0	0		0	0.0%	0.0%
<b>Inversiones Financieras y Otras Provisiones</b>	<b>0</b>	<b>0</b>	<b>0</b>		<b>0</b>	<b>0.0%</b>	<b>0.0%</b>
Inversiones Para el Fomento de Actividades Productivas	0	0	0		0	0.0%	0.0%
Acciones y Participaciones de Capital	0	0	0		0	0.0%	0.0%
Compra de Títulos y Valores	0	0	0		0	0.0%	0.0%
Concesión de Préstamos	0	0	0		0	0.0%	0.0%



Instituto de Planeación del Desarrollo Urbano del Municipio de Benito Juárez Estado Analítico del Ejercicio del Presupuesto de Egresos CON BASE EN FLUJO DE EFECTIVO Clasificación por Objeto del Gasto Ejercicio 2022 comparativo con 2021 (Miles de Pesos)							
Capítulo/Concepto	2021		2022		Variaciones respecto a: Presupuesto Aprobado 2022		Variación Real*
	Pagado	Aprobado	Pagado	Aprobado	Importe	%	%
Inversiones en Fideicomisos, Mandatos y Otros	0	0	0	0	0	0.0%	0.0%
Análogos	0	0	0	0	0	0.0%	0.0%
Otras Inversiones Financieras	0	0	0	0	0	0.0%	0.0%
Provisiones para Contingencias y Otras	0	0	0	0	0	0.0%	0.0%
Erogaciones Especiales	0	0	0	0	0	0.0%	0.0%
<b>Participaciones y Aportaciones</b>	<b>0</b>	<b>0</b>	<b>0</b>	<b>0</b>	<b>0</b>	<b>0.0%</b>	<b>0.0%</b>
Participaciones	0	0	0	0	0	0.0%	0.0%
Aportaciones	0	0	0	0	0	0.0%	0.0%
Convenios	0	0	0	0	0	0.0%	0.0%
<b>Deuda Pública</b>	<b>0</b>	<b>0</b>	<b>0</b>	<b>0</b>	<b>0</b>	<b>0.0%</b>	<b>0.0%</b>
Amortización de la Deuda Pública	0	0	0	0	0	0.0%	0.0%
Intereses de la Deuda Pública	0	0	0	0	0	0.0%	0.0%
Comisiones de la Deuda Pública	0	0	0	0	0	0.0%	0.0%
Gastos de la Deuda Pública	0	0	0	0	0	0.0%	0.0%
Costo por Coberturas	0	0	0	0	0	0.0%	0.0%
Apoyos Financieros	0	0	0	0	0	0.0%	0.0%
Adeudos de Ejercicios Fiscales Anteriores (Adefas)	0	0	0	0	0	0.0%	0.0%
<b>Total del Gasto</b>	<b>3,024</b>	<b>1,800</b>	<b>1,983</b>	<b>183</b>	<b>10.2%</b>	<b>-39.2%</b>	

\* Factor de deflatación 1.079  
 Deflactado con el Índice de Precios Promedio del Consumidor de la ciudad de Chetumal, Q. Roo.  
 Las cifras pueden presentar diferencias por redondeos.

## ESTADO ANALÍTICO DEL EJERCICIO DEL PRESUPUESTO DE EGRESOS EN CLASIFICACIÓN POR TIPO DE GASTO

Instituto de Planeación del Desarrollo Urbano del Municipio de Benito Juárez Estado Analítico del Ejercicio del Presupuesto de Egresos Clasificación Económica (por Tipo de Gasto) CON BASE EN DEVENGADO Ejercicio 2022 comparativo con 2021 (Miles de Pesos)							
Capítulo/Concepto	2021		2022		Variaciones respecto a: Presupuesto Aprobado 2022		Variación Real*
	Devengado	Aprobado	Devengado	Aprobado	Importe	%	%
Gasto Corriente	2,808	1,800	1,916		116	6.5%	-36.7%
Gasto de Capital	216	0	67		67	0.0%	-71.1%
Amortización de la Deuda y Disminución de Pasivos	0	0	0		0	0.0%	0.0%
Pensiones y Jubilaciones	0	0	0		0	0.0%	0.0%
Participaciones	0	0	0		0	0.0%	0.0%
<b>Total del Gasto</b>	<b>3,024</b>	<b>1,800</b>	<b>1,983</b>		<b>183</b>	<b>10.2%</b>	<b>-39.2%</b>

\* Factor de deflatación 1.079  
 Deflactado con el Índice de Precios Promedio del Consumidor de la ciudad de Chetumal, Q. Roo.  
 Las cifras pueden presentar diferencias por redondeos.

Instituto de Planeación del Desarrollo Urbano del Municipio de Benito Juárez Estado Analítico del Ejercicio del Presupuesto de Egresos Clasificación Económica (por Tipo de Gasto) CON BASE EN FLUJO DE EFECTIVO Ejercicio 2022 comparativo con 2021 (Miles de Pesos)							
Capítulo/Concepto	2021		2022		Variaciones respecto a: Presupuesto Aprobado 2022		Variación Real*
	Pagado	Aprobado	Pagado	Aprobado	Importe	%	%
Gasto Corriente	2,808	1,800	1,916		116	6.5%	-36.7%
Gasto de Capital	216	0	67		67	0.0%	-71.1%
Amortización de la Deuda y Disminución de Pasivos	0	0	0		0	0.0%	0.0%
Pensiones y Jubilaciones	0	0	0		0	0.0%	0.0%
Participaciones	0	0	0		0	0.0%	0.0%
<b>Total del Gasto</b>	<b>3,024</b>	<b>1,800</b>	<b>1,983</b>		<b>183</b>	<b>10.2%</b>	<b>-39.2%</b>

\* Factor de deflatación 1.079  
 Deflactado con el Índice de Precios Promedio del Consumidor de la ciudad de Chetumal, Q. Roo.  
 Las cifras pueden presentar diferencias por redondeos.

## ESTADO ANALÍTICO COMPARATIVO DEL EJERCICIO DEL PRESUPUESTO DE EGRESOS EN CLASIFICACIÓN ADMINISTRATIVA

Instituto de Planeación del Desarrollo Urbano del Municipio de Benito Juárez Estado Analítico del Ejercicio del Presupuesto de Egresos Clasificación Administrativa CON BASE EN DEVENGADO Ejercicio 2022 comparativo con 2021 (Miles de Pesos)							
Capítulo/Concepto	2021		2022		Variaciones respecto a: Presupuesto Aprobado 2022		Variación Real*
	Devengado	Aprobado	Devengado	Aprobado	Importe	%	%
Sector público municipal							
Sector público no financiero							
Gobierno general municipal							
Gobierno municipal							
Órgano Ejecutivo Municipal							
Instituto de Planeación del Desarrollo Urbano del Municipio de Benito Juárez							
Dirección General del IMPLAN	776	630	809		180	28.5%	-3.3%
Titular del Área Administrativa	2,248	1,170	1,174		4	0.3%	-51.6%
<b>Total del Gasto</b>	<b>3,024</b>	<b>1,800</b>	<b>1,983</b>		<b>183</b>	<b>10.2%</b>	<b>-39.2%</b>

\* Factor de deflatación 1.079  
 Deflactado con el Índice de Precios Promedio del Consumidor de la ciudad de Chetumal, Q. Roo.  
 Las cifras pueden presentar diferencias por redondeos.

Instituto de Planeación del Desarrollo Urbano del Municipio de Benito Juárez Estado Analítico del Ejercicio del Presupuesto de Egresos Clasificación Administrativa CON BASE EN FLUJO DE EFECTIVO Ejercicio 2022 comparativo con 2021 (Miles de Pesos)							
Capítulo/Concepto	2021		2022		Variaciones respecto a: Presupuesto Aprobado 2022		Variación Real*
	Pagado	Aprobado	Pagado	Aprobado	Importe	%	%
Sector público municipal							
Sector público no financiero							
Gobierno general municipal							
Gobierno municipal							
Órgano Ejecutivo Municipal							
Instituto de Planeación del Desarrollo Urbano del Municipio de Benito Juárez							
Dirección General del IMPLAN	776	630	809		180	28.5%	-3.3%
Titular del Área Administrativa	2,248	1,170	1,174		4	0.3%	-51.6%
<b>Total del Gasto</b>	<b>3,024</b>	<b>1,800</b>	<b>1,983</b>		<b>183</b>	<b>10.2%</b>	<b>-39.2%</b>

\* Factor de deflatación 1.079  
 Deflactado con el Índice de Precios Promedio del Consumidor de la ciudad de Chetumal, Q. Roo.  
 Las cifras pueden presentar diferencias por redondeos.



## ESTADO ANALÍTICO DEL EJERCICIO DEL PRESUPUESTO DE EGRESOS EN CLASIFICACIÓN FUNCIONAL

Instituto de Planeación del Desarrollo Urbano del Municipio de Benito Juárez						
Estado Analítico del Ejercicio del Presupuesto de Egresos						
Clasificación Funcional (Finalidad y Función)						
CON BASE EN DEVENGADO						
Ejercicio 2022 comparativo con 2021						
(Miles de Pesos)						
Capítulo/Concepto	2021	2022		Variaciones respecto a:		Variación
	Devengado	Aprobado	Devengado	Importe	%	Real*
<b>Gobierno</b>	<b>3,024</b>	<b>1,800</b>	<b>1,983</b>	<b>183</b>	<b>10.2%</b>	<b>-39.2%</b>
Legislación	3,024	1,800	1,983	183	10.2%	-39.2%
Justicia	0	0	0	0	0.0%	0.0%
Coordinación de la Política de Gobierno	0	0	0	0	0.0%	0.0%
Relaciones Exteriores	0	0	0	0	0.0%	0.0%
Asuntos Financieros y Hacendarios	0	0	0	0	0.0%	0.0%
Seguridad Nacional	0	0	0	0	0.0%	0.0%
Asuntos de Orden Público y de Seguridad Interior	0	0	0	0	0.0%	0.0%
Otros Servicios Generales	0	0	0	0	0.0%	0.0%
<b>Desarrollo Social</b>	<b>0</b>	<b>0</b>	<b>0</b>	<b>0</b>	<b>0.0%</b>	<b>0.0%</b>
Protección Ambiental	0	0	0	0	0.0%	0.0%
Vivienda y Servicios a la Comunidad	0	0	0	0	0.0%	0.0%
Salud	0	0	0	0	0.0%	0.0%
Recreación, Cultura y Otras Manifestaciones Sociales	0	0	0	0	0.0%	0.0%
Educación	0	0	0	0	0.0%	0.0%
Protección Social	0	0	0	0	0.0%	0.0%
Otros Asuntos Sociales	0	0	0	0	0.0%	0.0%
<b>Desarrollo Económico</b>	<b>0</b>	<b>0</b>	<b>0</b>	<b>0</b>	<b>0.0%</b>	<b>0.0%</b>
Asuntos Económicos, Comerciales y Laborales en General	0	0	0	0	0.0%	0.0%
Agropecuaria, Silvicultura, Pesca y Caza	0	0	0	0	0.0%	0.0%
Combustibles y Energía	0	0	0	0	0.0%	0.0%
Minería, Manufacturas y Construcción	0	0	0	0	0.0%	0.0%
Transporte	0	0	0	0	0.0%	0.0%
Comunicaciones	0	0	0	0	0.0%	0.0%
Turismo	0	0	0	0	0.0%	0.0%
Ciencia, Tecnología e Innovación	0	0	0	0	0.0%	0.0%
Otras Industrias y Otros Asuntos Económicos	0	0	0	0	0.0%	0.0%
<b>Otras no Clasificadas en Funciones Anteriores</b>	<b>0</b>	<b>0</b>	<b>0</b>	<b>0</b>	<b>0.0%</b>	<b>0.0%</b>
Transacciones de la Deuda Pública / Costo Financiero de la Deuda	0	0	0	0	0.0%	0.0%
Transferencias, Participaciones y Aportaciones entre Diferentes Niveles y	0	0	0	0	0.0%	0.0%
Ordenes de Gobierno	0	0	0	0	0.0%	0.0%
Sanamiento del Sistema Financiero	0	0	0	0	0.0%	0.0%
Adeudos de Ejercicios Fiscales Anteriores	0	0	0	0	0.0%	0.0%
<b>Total del Gasto</b>	<b>3,024</b>	<b>1,800</b>	<b>1,983</b>	<b>183</b>	<b>10.2%</b>	<b>-39.2%</b>

\* Factor de deflacción 1.079

Deflactado con el Índice de Precios Promedio del Consumidor de la ciudad de Chetumal, Q. Roo.

Las cifras pueden presentar diferencias por redondeos.

Instituto de Planeación del Desarrollo Urbano del Municipio de Benito Juárez Estado Analítico del Ejercicio del Presupuesto de Egresos Clasificación Funcional (Finalidad y Función) CON BASE EN FLUJO DE EFECTIVO Ejercicio 2022 comparativo con 2021 (Miles de Pesos)						
Capítulo/Concepto	2021	2022		Variaciones respecto a: Presupuesto Aprobado 2022		Variación Real*
	Pagado	Aprobado	Pagado	Importe	%	%
<b>Gobierno</b>	<b>3,024</b>	<b>1,800</b>	<b>1,983</b>	<b>183</b>	<b>10.2%</b>	<b>-39.2%</b>
Legislación	3,024	1,800	1,983	183	10.2%	-39.2%
Justicia	0	0	0	0	0.0%	0.0%
Coordinación de la Política de Gobierno	0	0	0	0	0.0%	0.0%
Relaciones Exteriores	0	0	0	0	0.0%	0.0%
Asuntos Financieros y Hacendarios	0	0	0	0	0.0%	0.0%
Seguridad Nacional	0	0	0	0	0.0%	0.0%
Asuntos de Orden Público y de Seguridad Interior	0	0	0	0	0.0%	0.0%
Otros Servicios Generales	0	0	0	0	0.0%	0.0%
<b>Desarrollo Social</b>	<b>0</b>	<b>0</b>	<b>0</b>	<b>0</b>	<b>0.0%</b>	<b>0.0%</b>
Protección Ambiental	0	0	0	0	0.0%	0.0%
Vivienda y Servicios a la Comunidad	0	0	0	0	0.0%	0.0%
Salud	0	0	0	0	0.0%	0.0%
Recreación, Cultura y Otras Manifestaciones Sociales	0	0	0	0	0.0%	0.0%
Educación	0	0	0	0	0.0%	0.0%
Protección Social	0	0	0	0	0.0%	0.0%
Otros Asuntos Sociales	0	0	0	0	0.0%	0.0%
<b>Desarrollo Económico</b>	<b>0</b>	<b>0</b>	<b>0</b>	<b>0</b>	<b>0.0%</b>	<b>0.0%</b>
Asuntos Económicos, Comerciales y Laborales en General	0	0	0	0	0.0%	0.0%
Agropecuaria, Silvicultura, Pesca y Caza	0	0	0	0	0.0%	0.0%
Combustibles y Energía	0	0	0	0	0.0%	0.0%
Minería, Manufacturas y Construcción	0	0	0	0	0.0%	0.0%
Transporte	0	0	0	0	0.0%	0.0%
Comunicaciones	0	0	0	0	0.0%	0.0%
Turismo	0	0	0	0	0.0%	0.0%
Ciencia, Tecnología e Innovación	0	0	0	0	0.0%	0.0%
Otras Industrias y Otros Asuntos Económicos	0	0	0	0	0.0%	0.0%
<b>Otras no Clasificadas en Funciones Anteriores</b>	<b>0</b>	<b>0</b>	<b>0</b>	<b>0</b>	<b>0.0%</b>	<b>0.0%</b>
Transacciones de la Deuda Pública / Costo Financiero de la Deuda	0	0	0	0	0.0%	0.0%
Transferencias, Participaciones y Aportaciones entre Diferentes Niveles y	0	0	0	0	0.0%	0.0%
Órdenes de Gobierno	0	0	0	0	0.0%	0.0%
Saneamiento del Sistema Financiero	0	0	0	0	0.0%	0.0%
Aduidos de Ejercicios Fiscales Anteriores	0	0	0	0	0.0%	0.0%
<b>Total del Gasto</b>	<b>3,024</b>	<b>1,800</b>	<b>1,983</b>	<b>183</b>	<b>10.2%</b>	<b>-39.2%</b>

\* Factor de deflatación 1.079  
 Deflactado con el Índice de Precios Promedio del Consumidor de la ciudad de Chetumal, Q. Roo.  
 Las cifras pueden presentar diferencias por redondeos.

## ESTADO ANALÍTICO DEL EJERCICIO DEL PRESUPUESTO DE EGRESOS EN CLASIFICACIÓN PROGRAMÁTICA

Instituto de Planeación del Desarrollo Urbano del Municipio de Benito Juárez						
Gasto por Categoría Programática						
CON BASE EN DEVENGADO						
Ejercicio 2022 comparativo con 2021						
(Miles de Pesos)						
Capítulo/Concepto	2021	2022		Variaciones respecto a:		Variación
	Devengado	Aprobado	Devengado	Importe	%	Real <sup>a</sup>
<b>Programas</b>						
Subsidios: Sector Social y Privado o Entidades Federativas y Municipios	0	0	0	0	0.0%	0.0%
Sujetos a Reglas de Operación	0	0	0	0	0.0%	0.0%
Otros Subsidios	0	0	0	0	0.0%	0.0%
<b>Desempeño de las Funciones</b>	<b>3,024</b>	<b>1,800</b>	<b>1,983</b>	<b>183</b>	<b>10.2%</b>	<b>-39.2%</b>
Prestación de Servicios Públicos	0	0	0	0	0.0%	0.0%
Provisión de Bienes Públicos	0	0	0	0	0.0%	0.0%
Planeación, seguimiento y evaluación de políticas públicas	3,024	1,800	1,983	183	10.2%	-39.2%
Promoción y fomento	0	0	0	0	0.0%	0.0%
Regulación y supervisión	0	0	0	0	0.0%	0.0%
Funciones de las Fuerzas Armadas (Únicamente Gobierno Federal)	0	0	0	0	0.0%	0.0%
Específicos	0	0	0	0	0.0%	0.0%
Proyectos de Inversión	0	0	0	0	0.0%	0.0%
<b>Administrativos y de Apoyo</b>	<b>0</b>	<b>0</b>	<b>0</b>	<b>0</b>	<b>0.0%</b>	<b>0.0%</b>
Apoyo al proceso presupuestario y para mejorar la eficiencia institucional	0	0	0	0	0.0%	0.0%
Apoyo a la función pública y al mejoramiento de la gestión	0	0	0	0	0.0%	0.0%
Operaciones ajenas	0	0	0	0	0.0%	0.0%
<b>Compromisos</b>	<b>0</b>	<b>0</b>	<b>0</b>	<b>0</b>	<b>0.0%</b>	<b>0.0%</b>
Obligaciones de cumplimiento de resolución jurisdiccional	0	0	0	0	0.0%	0.0%
Desastres Naturales	0	0	0	0	0.0%	0.0%
<b>Obligaciones</b>	<b>0</b>	<b>0</b>	<b>0</b>	<b>0</b>	<b>0.0%</b>	<b>0.0%</b>
Pensiones y jubilaciones	0	0	0	0	0.0%	0.0%
Aportaciones a la seguridad social	0	0	0	0	0.0%	0.0%
Aportaciones a fondos de estabilización	0	0	0	0	0.0%	0.0%
Aportaciones a fondos de inversión y reestructura de pensiones	0	0	0	0	0.0%	0.0%
<b>Programas de Gasto Federalizado (Gobierno Federal)</b>	<b>0</b>	<b>0</b>	<b>0</b>	<b>0</b>	<b>0.0%</b>	<b>0.0%</b>
Gasto Federalizado	0	0	0	0	0.0%	0.0%
<b>Participaciones a entidades federativas y municipios</b>	<b>0</b>	<b>0</b>	<b>0</b>	<b>0</b>	<b>0.0%</b>	<b>0.0%</b>
Costo financiero, deuda o apoyos a deudores y ahorradores de la banca	0	0	0	0	0.0%	0.0%
Adeudos de ejercicios fiscales anteriores	0	0	0	0	0.0%	0.0%
<b>Total del Gasto</b>	<b>3,024</b>	<b>1,800</b>	<b>1,983</b>	<b>183</b>	<b>10.2%</b>	<b>-39.2%</b>

<sup>a</sup> Factor de deflatación 1.079

Deflactado con el Índice de Precios Promedio del Consumidor de la ciudad de Chetumal, Q. Roo.  
Las cifras pueden presentar diferencias por redondeos.

Instituto de Planeación del Desarrollo Urbano del Municipio de Benito Juárez						
Gasto por Categoría Programática						
CON BASE EN FLUJO DE EFECTIVO						
Ejercicio 2022 comparativo con 2021						
(Miles de Pesos)						
Capítulo/Concepto	2021	2022		Variaciones respecto al Presupuesto Aprobado 2022		Variación Real*
	Pagado	Aprobado	Pagado	Importe	%	%
<b>Programas</b>						
<b>Subsidios: Sector Social y Privado o Entidades Federativas y Municipios</b>	<b>0</b>	<b>0</b>	<b>0</b>	<b>0</b>	<b>0.0%</b>	<b>0.0%</b>
Sujetos a Reglas de Operación	0	0	0	0	0.0%	0.0%
Otros Subsidios	0	0	0	0	0.0%	0.0%
<b>Desempeño de las Funciones</b>	<b>3,024</b>	<b>1,800</b>	<b>1,983</b>	<b>183</b>	<b>10.2%</b>	<b>-39.2%</b>
Prestación de Servicios Públicos	0	0	0	0	0.0%	0.0%
Provisión de Bienes Públicos	0	0	0	0	0.0%	0.0%
Planeación, seguimiento y evaluación de políticas públicas	3,024	1,800	1,983	183	10.2%	-39.2%
Promoción y fomento	0	0	0	0	0.0%	0.0%
Regulación y supervisión	0	0	0	0	0.0%	0.0%
Funciones de las Fuerzas Armadas (Únicamente Gobierno Federal)	0	0	0	0	0.0%	0.0%
Específicos	0	0	0	0	0.0%	0.0%
Proyectos de Inversión	0	0	0	0	0.0%	0.0%
<b>Administrativos y de Apoyo</b>	<b>0</b>	<b>0</b>	<b>0</b>	<b>0</b>	<b>0.0%</b>	<b>0.0%</b>
Apoyo al proceso presupuestario y para mejorar la eficiencia institucional	0	0	0	0	0.0%	0.0%
Apoyo a la función pública y al mejoramiento de la gestión	0	0	0	0	0.0%	0.0%
Operaciones ajenas	0	0	0	0	0.0%	0.0%
<b>Compromisos</b>	<b>0</b>	<b>0</b>	<b>0</b>	<b>0</b>	<b>0.0%</b>	<b>0.0%</b>
Obligaciones de cumplimiento de resolución jurisdiccional	0	0	0	0	0.0%	0.0%
Desastres Naturales	0	0	0	0	0.0%	0.0%
<b>Obligaciones</b>	<b>0</b>	<b>0</b>	<b>0</b>	<b>0</b>	<b>0.0%</b>	<b>0.0%</b>
Pensiones y jubilaciones	0	0	0	0	0.0%	0.0%
Aportaciones a la seguridad social	0	0	0	0	0.0%	0.0%
Aportaciones a fondos de estabilización	0	0	0	0	0.0%	0.0%
Aportaciones a fondos de inversión y reestructura de pensiones	0	0	0	0	0.0%	0.0%
<b>Programas de Gasto Federalizado (Gobierno Federal)</b>	<b>0</b>	<b>0</b>	<b>0</b>	<b>0</b>	<b>0.0%</b>	<b>0.0%</b>
Gasto Federalizado	0	0	0	0	0.0%	0.0%
<b>Participaciones a entidades federativas y municipios</b>	<b>0</b>	<b>0</b>	<b>0</b>	<b>0</b>	<b>0.0%</b>	<b>0.0%</b>
<b>Costo financiero, deuda o apoyos a deudores y ahorradores de la banca</b>	<b>0</b>	<b>0</b>	<b>0</b>	<b>0</b>	<b>0.0%</b>	<b>0.0%</b>
<b>Adeudos de ejercicios fiscales anteriores</b>	<b>0</b>	<b>0</b>	<b>0</b>	<b>0</b>	<b>0.0%</b>	<b>0.0%</b>
<b>Total del Gasto</b>	<b>3,024</b>	<b>1,800</b>	<b>1,983</b>	<b>183</b>	<b>10.2%</b>	<b>-39.2%</b>

\* Factor de deflatación 1.079  
 Deflactado con el Índice de Precios Promedio del Consumidor de la ciudad de Chetumal, Q. Roo.  
 Las cifras pueden presentar diferencias por redondeos.



## ESTADO ANALÍTICO DE AVANCE FINANCIERO DE PROGRAMAS Y PROYECTOS DE INVERSIÓN

Instituto de Planeación del Desarrollo Urbano del Municipio de Benito Juárez Estado Analítico de Avances Financiero de Programas y Proyectos de Inversión Programas y Proyectos de Inversión Del 1 de enero al 31 de diciembre de 2022 (Miles de Pesos)								
Programa	Programa Presupuestario / Proyecto	Aprobado	Ampliación (Reducción)	Modificado	Comprometido	Devengado	Pagado	Subejercido
No Aplica								



## FORMATO DEL EJERCICIO Y DESTINO DE GASTOS FEDERALIZADO Y REINTEGROS

Instituto de Planeación del Desarrollo Urbano del Municipio de Benito Juárez Formato del Ejercicio y Destino de Gastos Federalizado y Reintegros PERIODO: al 31 de diciembre de 2022 (Miles de Pesos)				
Programa o Fondo	Destino de los Recursos	Ejercido		Reintegro
		Devengado	Pagado	

No Aplica



H. AYUNTAMIENTO DE BENITO JUÁREZ



AYTOCANCUN

WWW.CANCUN.GOB.MX